



Referentie Normec Laboratorium  
Versienummer  
Startdatum  
Datum rapport  
Normec projectcode

## ANALYSE-RAPPORT

39852 - 78568  
1  
22 - 05 - 2018  
25 - 05 - 2018  
MOV-LVKZ



### Analyses uitgevoerd door

**Normec Laboratorium**  
**Stationsweg 18**  
**4191 KK GELDERMALSEN**  
**tel. 0345-585000**  
**e-mail: [info-lab@normec.nl](mailto:info-lab@normec.nl)**  
**website: [www.normec.nl](http://www.normec.nl)**

### Opdrachtgever Normec Laboratorium

Movares Nederland B.V.  
t.a.v. Jorrit Schoen  
Daalseplein 100  
3511 SX UTRECHT

|                           |  |
|---------------------------|--|
| Referentie monster        | RM192351   |
| Referentie proef          | BS5  |
| Datum aanlevering monster | 19 - 04 - 2018   |
| Monsteromschrijving       | niet-vormgegeven bouwstof  |
| Monsterlocatie            | Daalseplein 100, UTRECHT   |
| Monsternemer              | Movares Nederland B.V.   |
| Startdatum bemonstering   |  |
| Einddatum bemonstering    | 19 - 04 - 2018   |
| Opmerking                 | -  |
| Uitgevoerde analyses      | Gehalte droge stof en vocht (Q)<br>Korrelverdeling (nat zeven) (Q) |

Dit rapport mag niet anders dan in zijn geheel worden gereproduceerd, tenzij hiervoor schriftelijk toestemming is verleend door Normec Laboratorium. Meetonzekerheid is op aanvraag beschikbaar. Resultaten hebben alleen betrekking op het onderzochte monster. De met (Q) gemerkte analyses zijn geaccrediteerd door de Raad van Accreditatie onder accreditatienummer L330.

Beoordeeld door KBr

Pagina 1/2

## ANALYSE-RAPPORT



Referentie Normec Laboratorium  
 Versienummer  
 Startdatum  
 Datum rapport  
 Normec projectcode

39852 - 78568  
 1  
 22 - 05 - 2018  
 25 - 05 - 2018  
 MOV-LVKZ

**Gehalte droge stof en vocht (conform NEN-EN 1097-5) (Q)**

| Eigenschap         | Eenheid | Resultaat | Opmerking |
|--------------------|---------|-----------|-----------|
| Gehalte droge stof | %(m/m)  | 85.7      |           |
| Vochtgehalte       | %(m/m)  | 16.6      |           |

**Korrelverdeling (nat zeven) (conform NEN-EN 933-1) (Q)**

| Eigenschap                   | Eenheid | Resultaat | Opmerking |
|------------------------------|---------|-----------|-----------|
| Massa analysemonster vochtig | g       | 10418     |           |
| Gehalte droge stof           | %(m/m)  | 85.7      |           |
| Doorval zeef 90mm            | %(m/m)  | 100       |           |
| Doorval zeef 63mm            | %(m/m)  | 100       |           |
| Doorval zeef 31,5mm          | %(m/m)  | 100       |           |
| Doorval zeef 20mm            | %(m/m)  | 99        |           |
| Doorval zeef 16mm            | %(m/m)  | 95        |           |
| Doorval zeef 11,2mm          | %(m/m)  | 90        |           |
| Doorval zeef 8mm             | %(m/m)  | 86        |           |
| Doorval zeef 5,6mm           | %(m/m)  | 84        |           |
| Doorval zeef 4mm             | %(m/m)  | 81        |           |
| Doorval zeef 2mm             | %(m/m)  | 75        |           |
| Doorval zeef 1mm             | %(m/m)  | 66        |           |
| Doorval zeef 500µm           | %(m/m)  | 34        |           |
| Doorval zeef 250µm           | %(m/m)  | 2         |           |
| Doorval zeef 125µm           | %(m/m)  | 0         |           |
| Fijn materiaal <63µm         | %(m/m)  | 0.1       |           |

BIJLAGE ANALYSE-RAPPORT

Referentie Normec Laboratorium 39852 - 78568  
 Versienummer 1  
 Startdatum 22-05-2018  
 Datum rapport 25-05-2018  
 Normec projectcode MOV-LVKZ



**Korrelverdeling (nat zeven) (conform NEN-EN 933-1) (Q)**

| Eigenschap                 | Eenheid | Resultaat | Opmerking |
|----------------------------|---------|-----------|-----------|
| Massa analysemonster droog | g       | 8933      |           |
| Doorval zeef 90mm          | %(m/m)  | 100       |           |
| Doorval zeef 63mm          | %(m/m)  | 100       |           |
| Doorval zeef 31,5mm        | %(m/m)  | 100       |           |
| Doorval zeef 20mm          | %(m/m)  | 99        |           |
| Doorval zeef 16mm          | %(m/m)  | 95        |           |
| Doorval zeef 11,2mm        | %(m/m)  | 90        |           |
| Doorval zeef 8mm           | %(m/m)  | 86        |           |
| Doorval zeef 5,6mm         | %(m/m)  | 84        |           |
| Doorval zeef 4mm           | %(m/m)  | 81        |           |
| Doorval zeef 2mm           | %(m/m)  | 75        |           |
| Doorval zeef 1mm           | %(m/m)  | 66        |           |
| Doorval zeef 500µm         | %(m/m)  | 34        |           |
| Doorval zeef 250µm         | %(m/m)  | 2         |           |
| Doorval zeef 125µm         | %(m/m)  | 0         |           |
| Fijn materiaal <63µm       | %(m/m)  | 0,1       |           |
| D95                        | mm      | 16        |           |

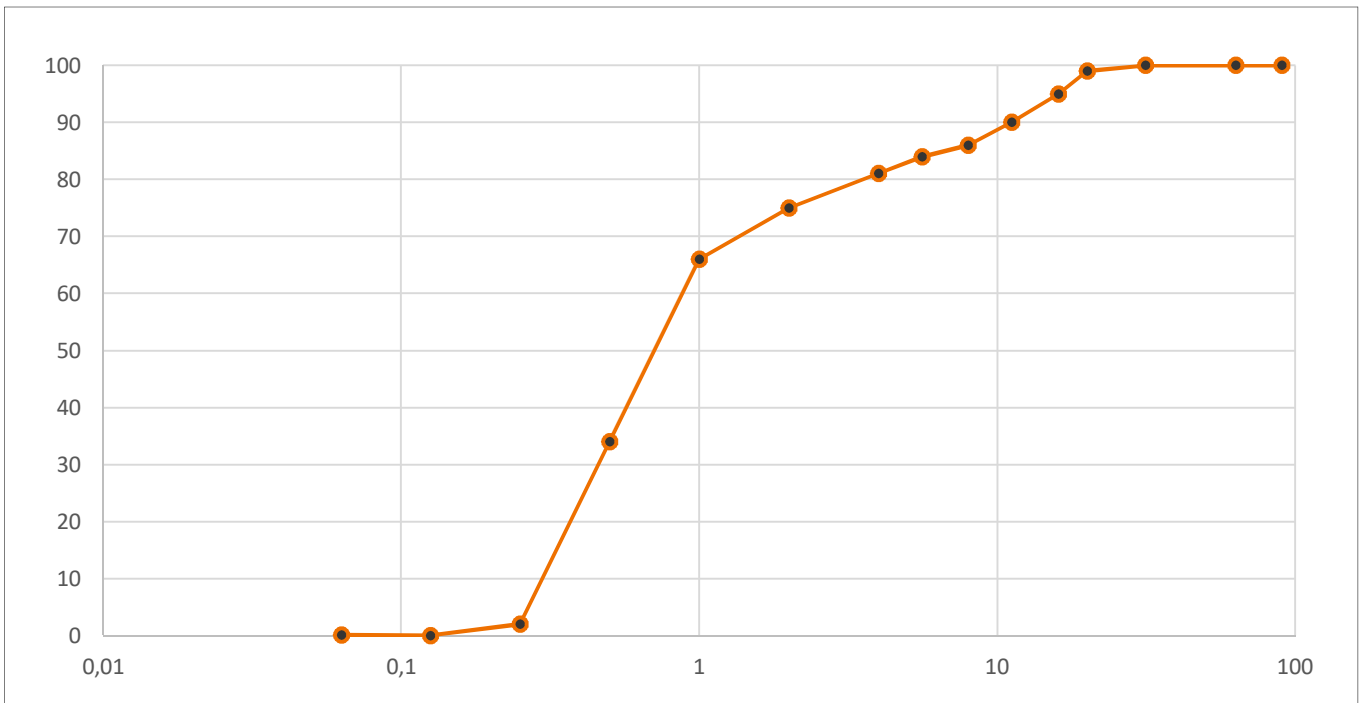

Deze bijlage valt buiten het bereik van de accreditatie van Normec Laboratorium voor NEN-EN 933-1.