



Referentie Normec Laboratorium
Versienummer
Startdatum
Datum rapport
Normec projectcode

ANALYSE-RAPPORT

39201 - 76909
1
05 - 01 - 2018
09 - 01 - 2018
MOV-LVKZ



Analyses uitgevoerd door

Normec Laboratorium
Stationsweg 18
4191 KK GELDERMALSEN
tel. 0345-585000
e-mail: info-lab@normec.nl
website: www.normec.nl

Opdrachtgever Normec Laboratorium

Movares Nederland B.V.
t.a.v. Jorrit Schoen
Daalseplein 100
3511 SX UTRECHT

Referentie monster 325040.70013416/RM192351
Referentie proef BS34
Datum aanlevering monster 05 - 12 - 2017
Monsteromschrijving niet-vormgegeven bouwstof
Monsterlocatie Daalseplein 100, UTRECHT
Monsternemer Movares Nederland B.V.
Startdatum bemonstering 27 - 11 - 2017
Einddatum bemonstering 27 - 11 - 2017
Opmerking -

Uitgevoerde analyses

Gehalte droge stof en vocht (Q)
Korrelverdeling (nat zeven) (Q)

Dit rapport mag niet anders dan in zijn geheel worden gereproduceerd, tenzij hiervoor schriftelijk toestemming is verleend door Normec Laboratorium.
Meetonzekerheid is op aanvraag beschikbaar. Resultaten hebben alleen betrekking op het onderzochte monster.
De met (Q) gemerkte analyses zijn geaccrediteerd door de Raad van Accreditatie onder accreditatienummer L330.

Beoordeeld door KBr

Pagina 1/2

ANALYSE-RAPPORT



Referentie Normec Laboratorium 39201 - 76909
 Versienummer 1
 Startdatum 05 - 01 - 2018
 Datum rapport 09 - 01 - 2018
 Normec projectcode MOV-LVKZ

**Gehalte droge stof en vocht (conform NEN-EN 1097-5) (Q)**

| Eigenschap | Eenheid | Resultaat | Opmerking |
|--------------------|---------|-----------|-----------|
| Gehalte droge stof | %(m/m) | 93.6 | |
| Vochtgehalte | %(m/m) | 6.8 | |

Korrelverdeling (nat zeven) (conform NEN-EN 933-1) (Q)

| Eigenschap | Eenheid | Resultaat | Opmerking |
|------------------------------|---------|-----------|-----------|
| Massa analysemonster vochtig | g | 10002 | |
| Gehalte droge stof | %(m/m) | 93.6 | |
| Doorval zeef 90mm | %(m/m) | 100 | |
| Doorval zeef 63mm | %(m/m) | 100 | |
| Doorval zeef 31,5mm | %(m/m) | 100 | |
| Doorval zeef 20mm | %(m/m) | 100 | |
| Doorval zeef 16mm | %(m/m) | 100 | |
| Doorval zeef 11,2mm | %(m/m) | 98 | |
| Doorval zeef 8mm | %(m/m) | 95 | |
| Doorval zeef 5,6mm | %(m/m) | 90 | |
| Doorval zeef 4mm | %(m/m) | 80 | |
| Doorval zeef 2mm | %(m/m) | 38 | |
| Doorval zeef 1mm | %(m/m) | 14 | |
| Doorval zeef 500µm | %(m/m) | 3 | |
| Doorval zeef 250µm | %(m/m) | 0 | |
| Doorval zeef 125µm | %(m/m) | 0 | |
| Fijn materiaal <63µm | %(m/m) | 0.2 | |

Referentie Normec Laboratorium 39201 - 76909
 Versienummer 1
 Startdatum 05-01-2018
 Datum rapport 09-01-2018
 Normec projectcode MOV-LVKZ



Korrelverdeling (nat zeven) (conform NEN-EN 933-1) (Q)

| Eigenschap | Eenheid | Resultaat | Opmerking |
|----------------------------|---------|-----------|-----------|
| Massa analysemonster droog | g | 9365 | |
| Doorval zeef 90mm | %(m/m) | 100 | |
| Doorval zeef 63mm | %(m/m) | 100 | |
| Doorval zeef 31,5mm | %(m/m) | 100 | |
| Doorval zeef 20mm | %(m/m) | 100 | |
| Doorval zeef 16mm | %(m/m) | 100 | |
| Doorval zeef 11,2mm | %(m/m) | 98 | |
| Doorval zeef 8mm | %(m/m) | 95 | |
| Doorval zeef 5,6mm | %(m/m) | 90 | |
| Doorval zeef 4mm | %(m/m) | 80 | |
| Doorval zeef 2mm | %(m/m) | 38 | |
| Doorval zeef 1mm | %(m/m) | 14 | |
| Doorval zeef 500µm | %(m/m) | 3 | |
| Doorval zeef 250µm | %(m/m) | 0 | |
| Doorval zeef 125µm | %(m/m) | 0 | |
| Fijn materiaal <63µm | %(m/m) | 0,2 | |
| D95 | mm | 8 | |

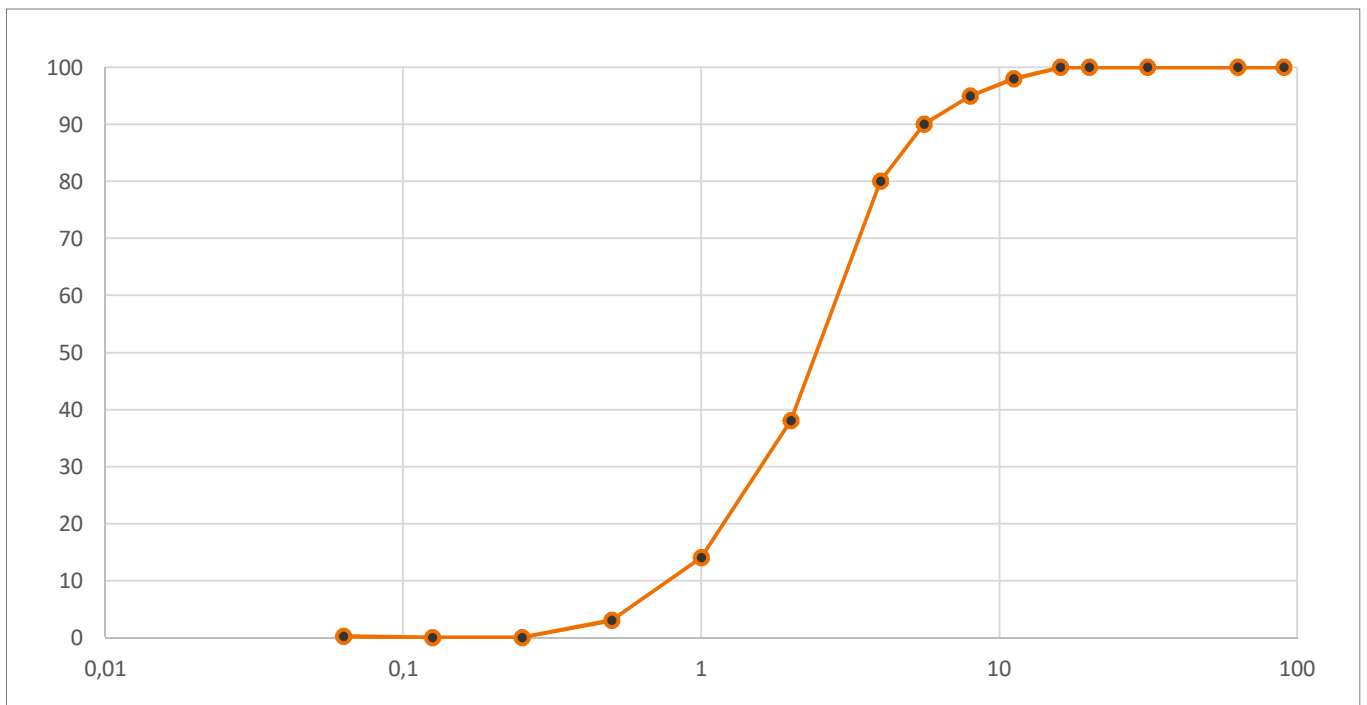

Deze bijlage valt buiten het bereik van de accreditatie van Normec Laboratorium voor NEN-EN 933-1.