

| | | |
|---|----------------|-----------------|
| Vergelijking metingen (punten) en modelresultaten (lijnen), waterstand 1e kwartaal 2004-2005, Waterbase-station Vlissingen | Kustzuid model | |
| | | |
| PMR monitoring natuurcompensatie Voordelta | A2218 | Alkyon Fig. A.1 |

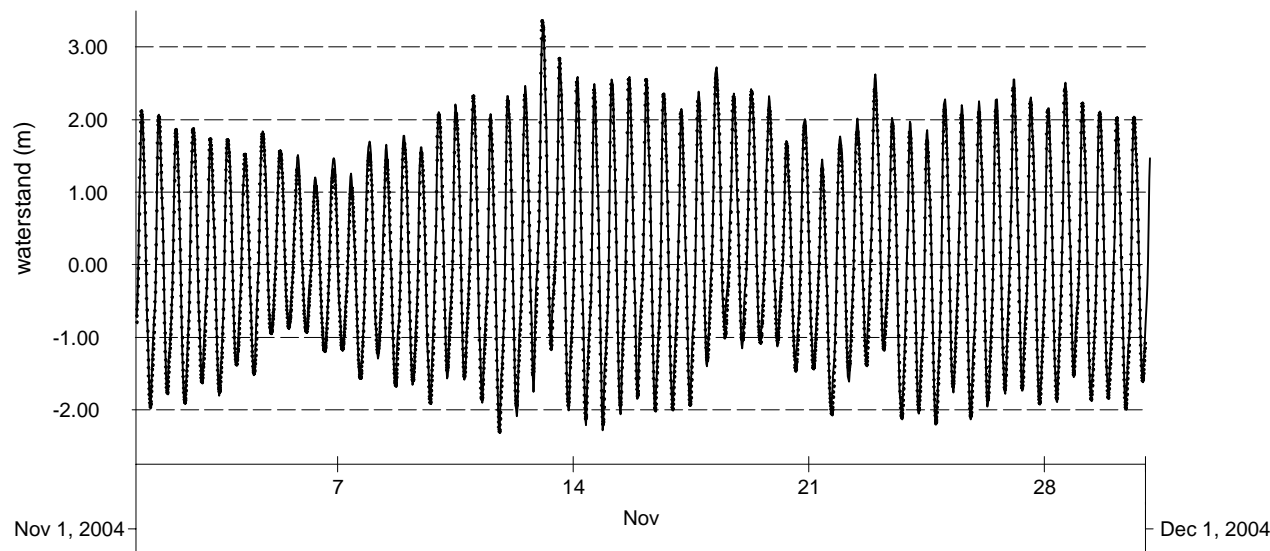

| | | |
|---|----------------|-----------------|
| Vergelijking metingen (punten) en modelresultaten (lijnen), waterstand 2e kwartaal 2004-2005, Waterbase-station Vlissingen | Kustzuid model | |
| | | |
| PMR monitoring natuurcompensatie Voordelta | A2218 | Alkyon Fig. A.2 |

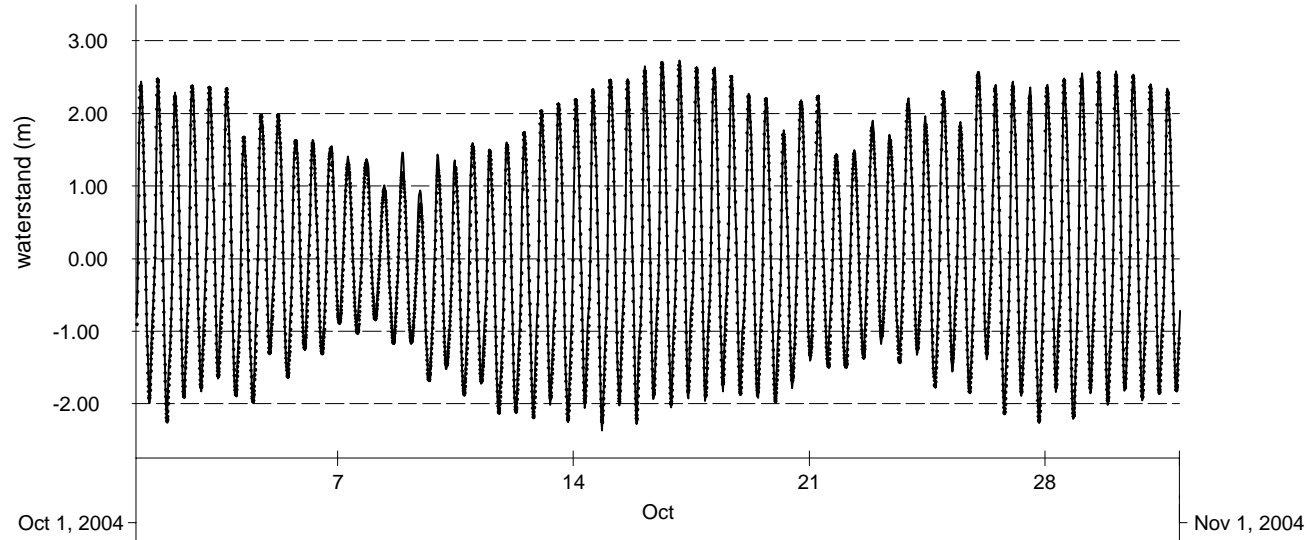
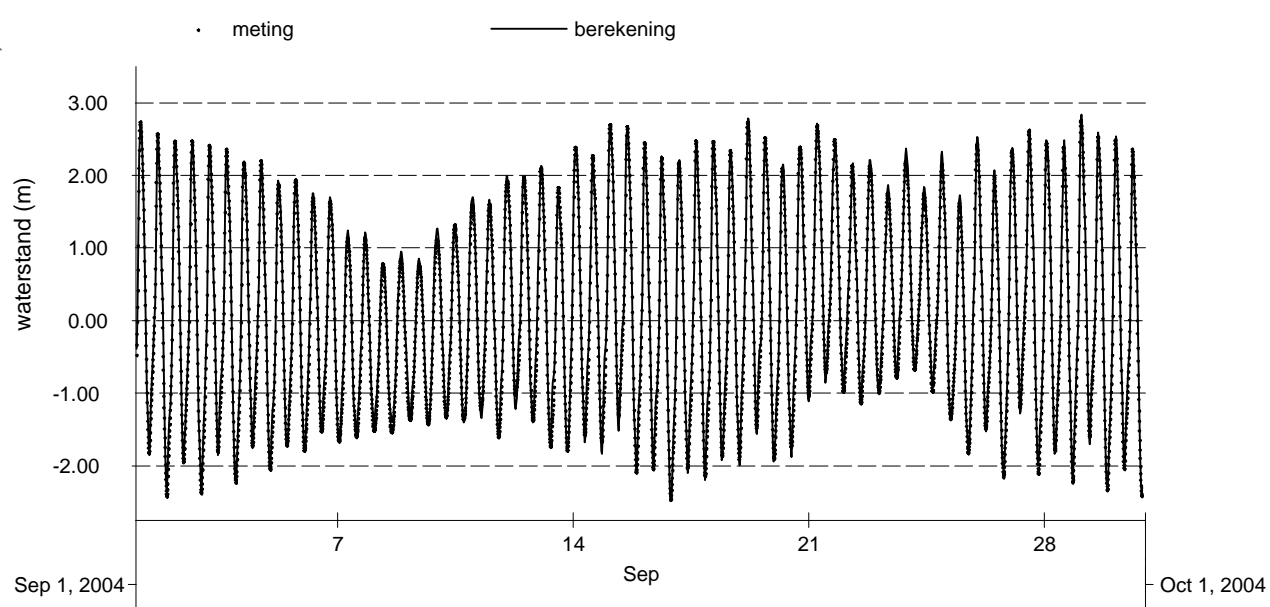
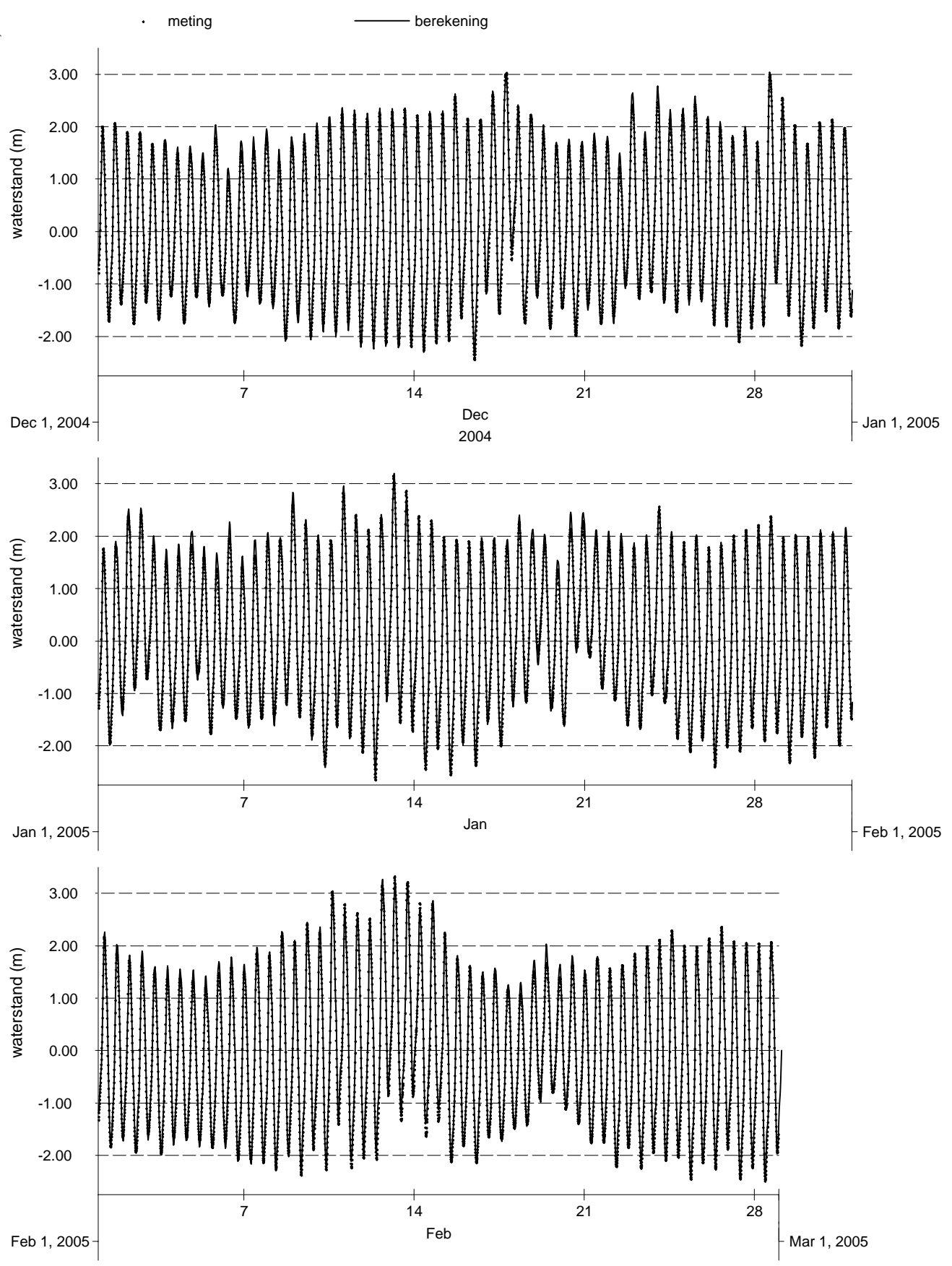

Vergelijking metingen (punten) en modelresultaten (lijnen),
waterstand 3e kwartaal 2004-2005, Waterbase-station Vlissingen

Kustzuid model

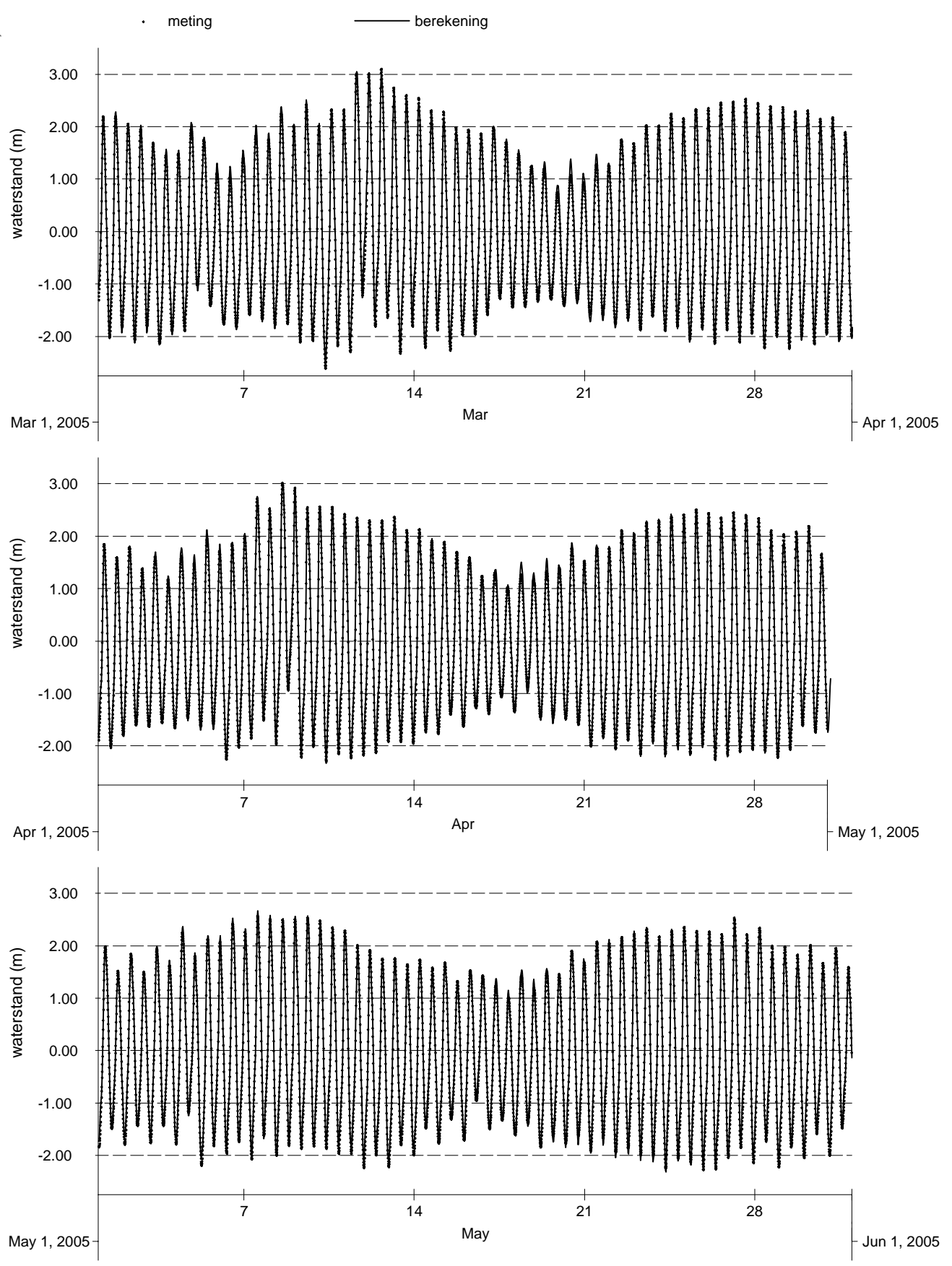

Vergelijking metingen (punten) en modelresultaten (lijnen),
waterstand 4e kwartaal 2004-2005, Waterbase-station Vlissingen

Kustzuid model

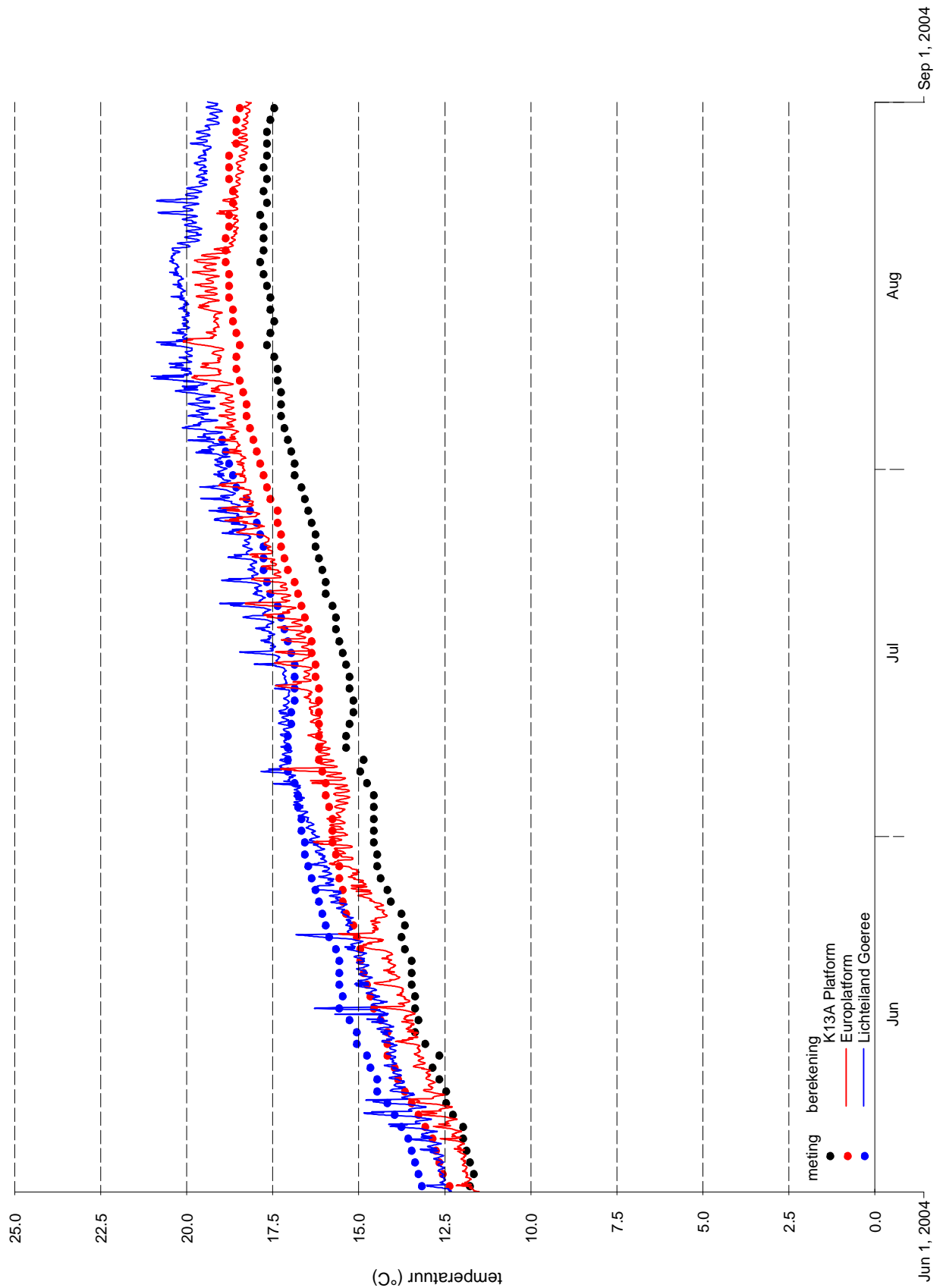

Vergelijking metingen (punten) en modelresultaten (lijnen), oppervlaktetemperatuur 1e kwartaal 2004-2005, Waterbase-stations Europlatf. en L.E.Goeree en de randvoorwaarde K13A Platf.

Kustzuid model

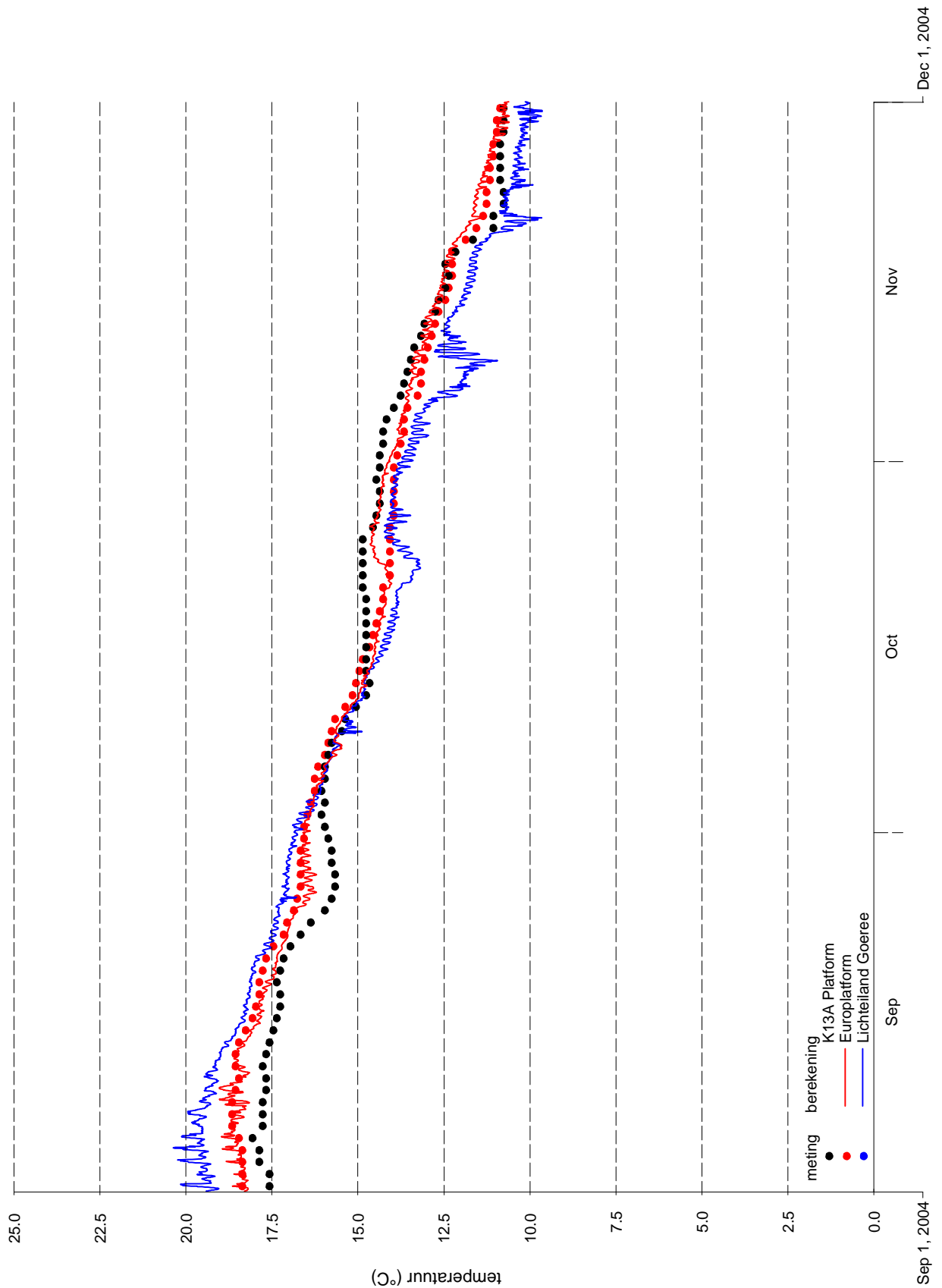

Vergelijking metingen (punten) en modelresultaten (lijnen), oppervlaktetemperatuur 2e kwartaal 2004-2005, Waterbase-stations Europlatf. en L.E.Goeree en de randvoorwaarde K13A Platf.

Kustzuid model

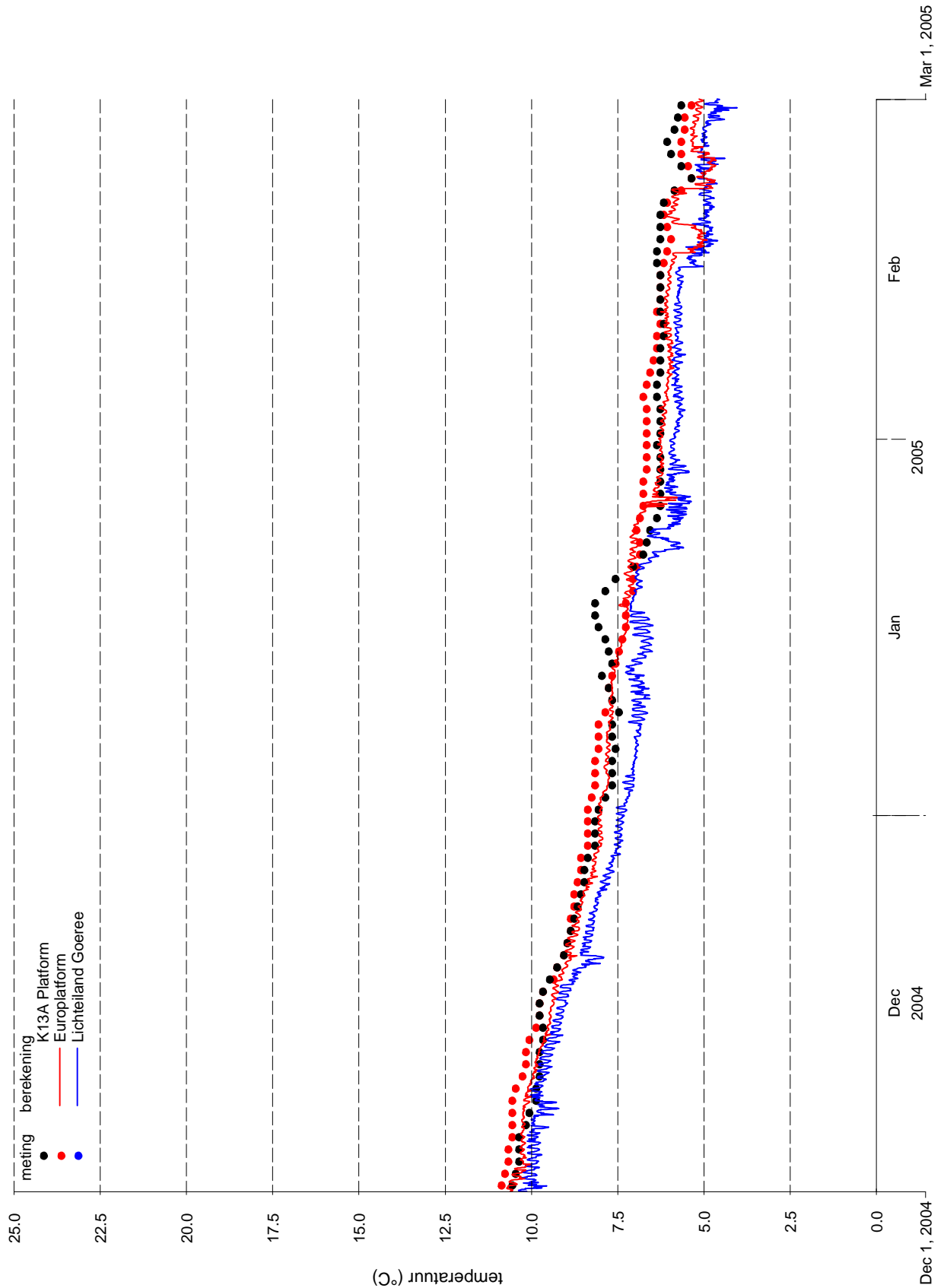

Vergelijking metingen (punten) en modelresultaten (lijnen), oppervlaktetemperatuur 3e kwartaal 2004-2005, Waterbase-stations Europlatf. en L.E.Goeree en de randvoorwaarde K13A Platf.

Kustzuid model

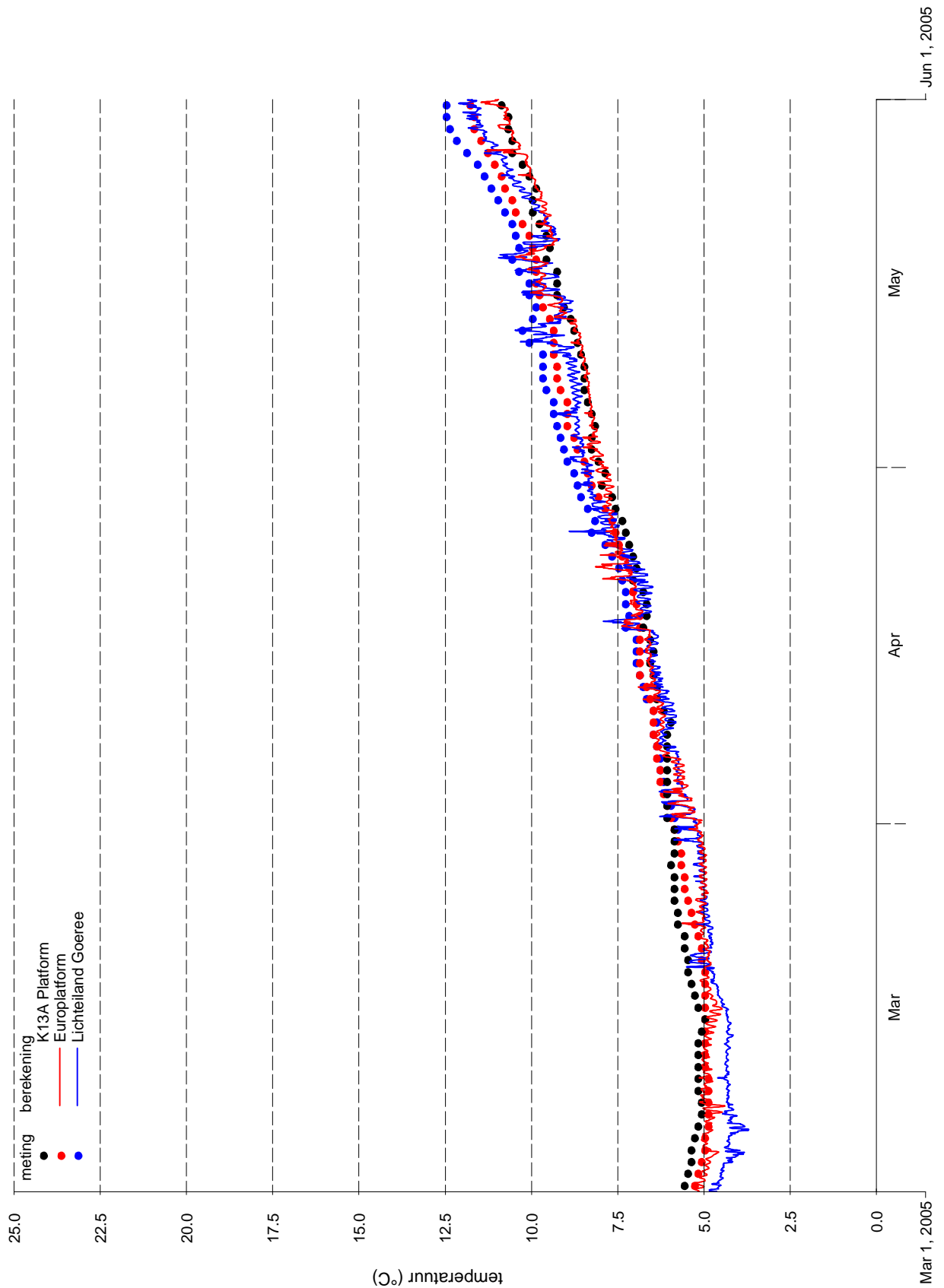

Vergelijking metingen (punten) en modelresultaten (lijnen), oppervlaktetemperatuur 4e kwartaal 2004-2005, Waterbase-stations Europlatf. en L.E.Goeree en de randvoorwaarde K13A Platf.

Kustzuid model

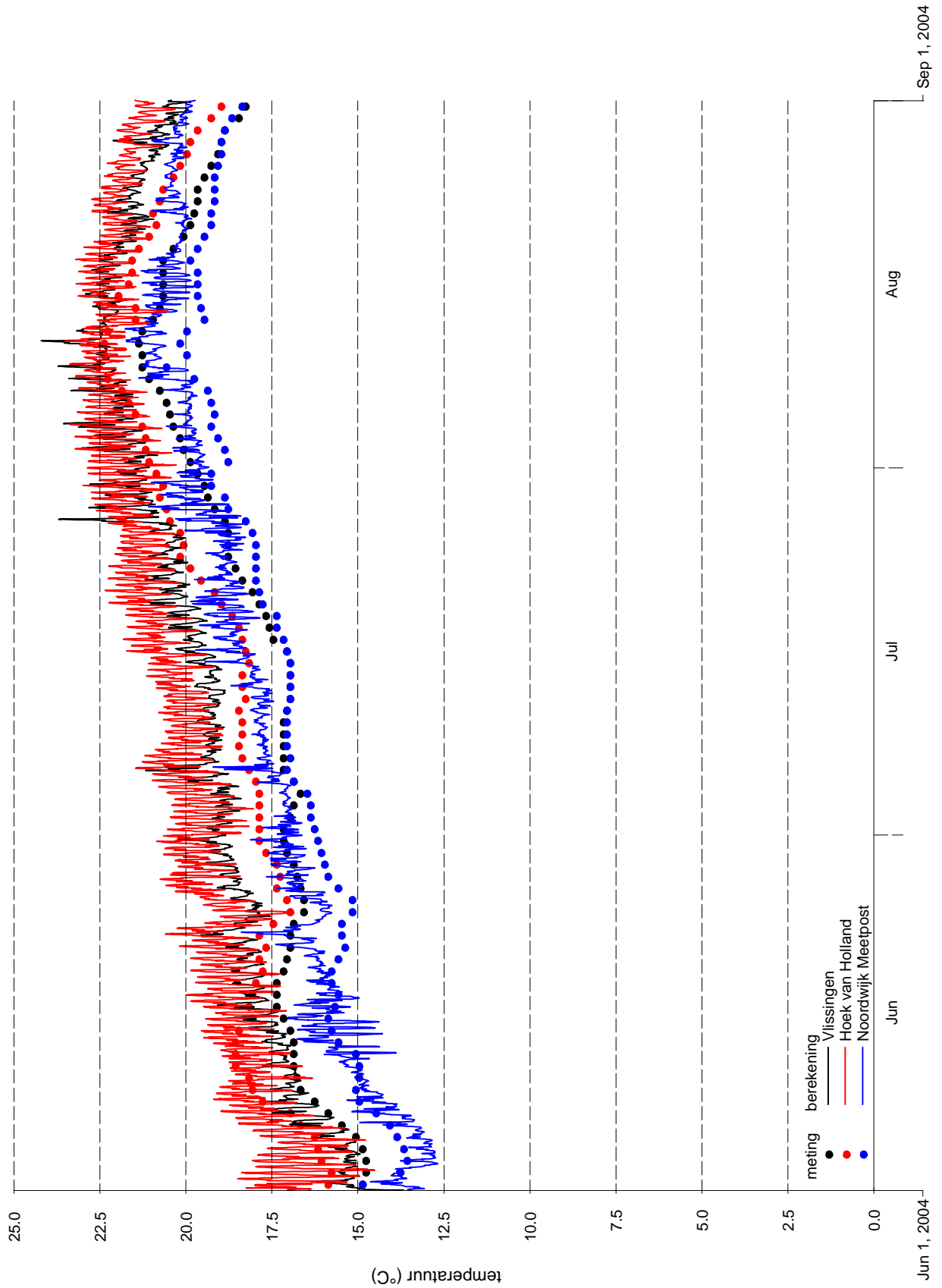

Vergelijking metingen (punten) en modelresultaten (lijnen), oppervlaktetemperatuur 1e kwartaal 2004-2005, Waterbase-stations Vlissingen, Hoek van Holland en Noordwijk Meetpost

Kustzuid model

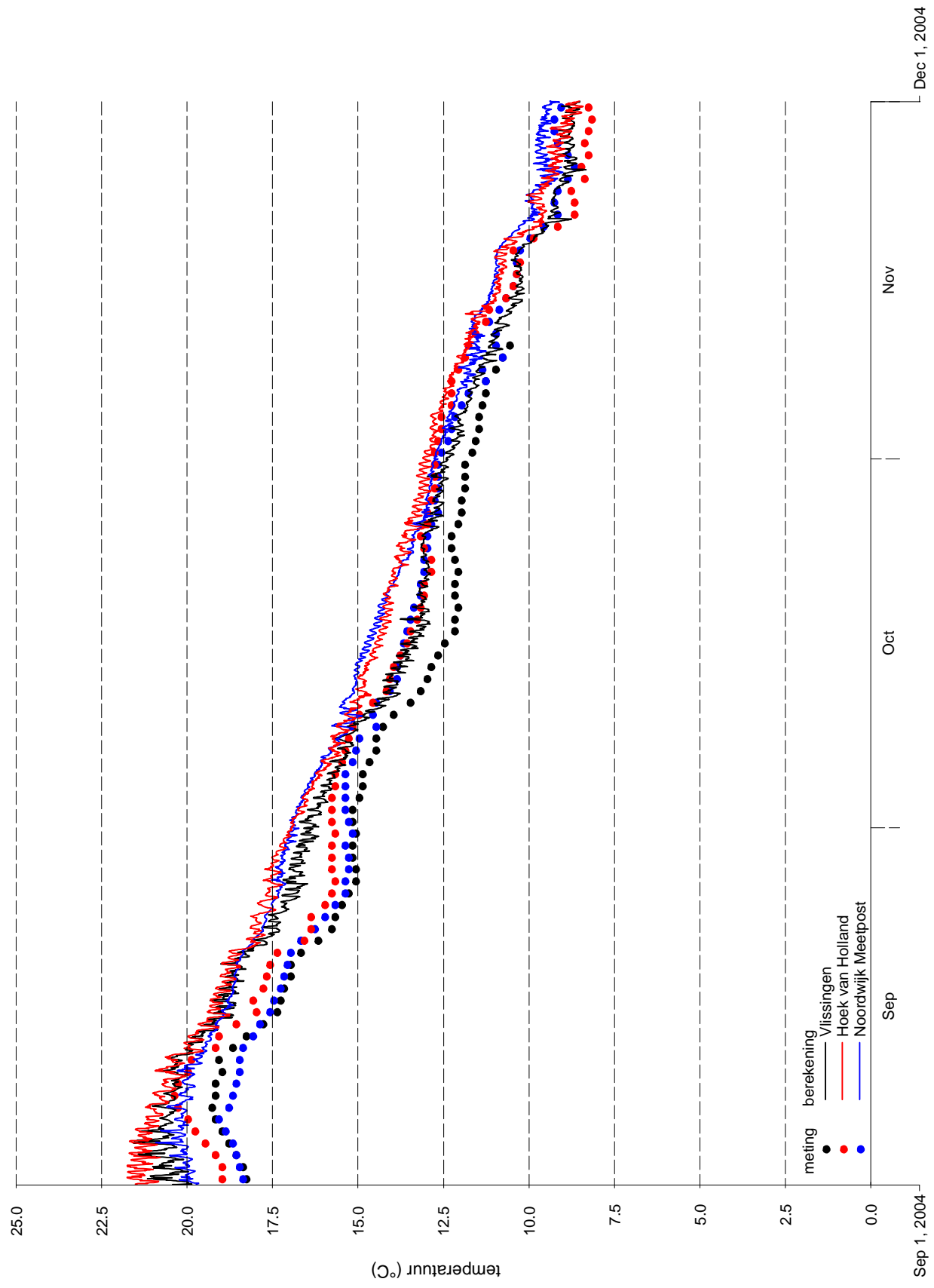

Vergelijking metingen (punten) en modelresultaten (lijnen), oppervlaktetemperatuur 2e kwartaal 2004-2005, Waterbase-stations Vlissingen, Hoek van Holland en Noordwijk Meetpost

Kustzuid model

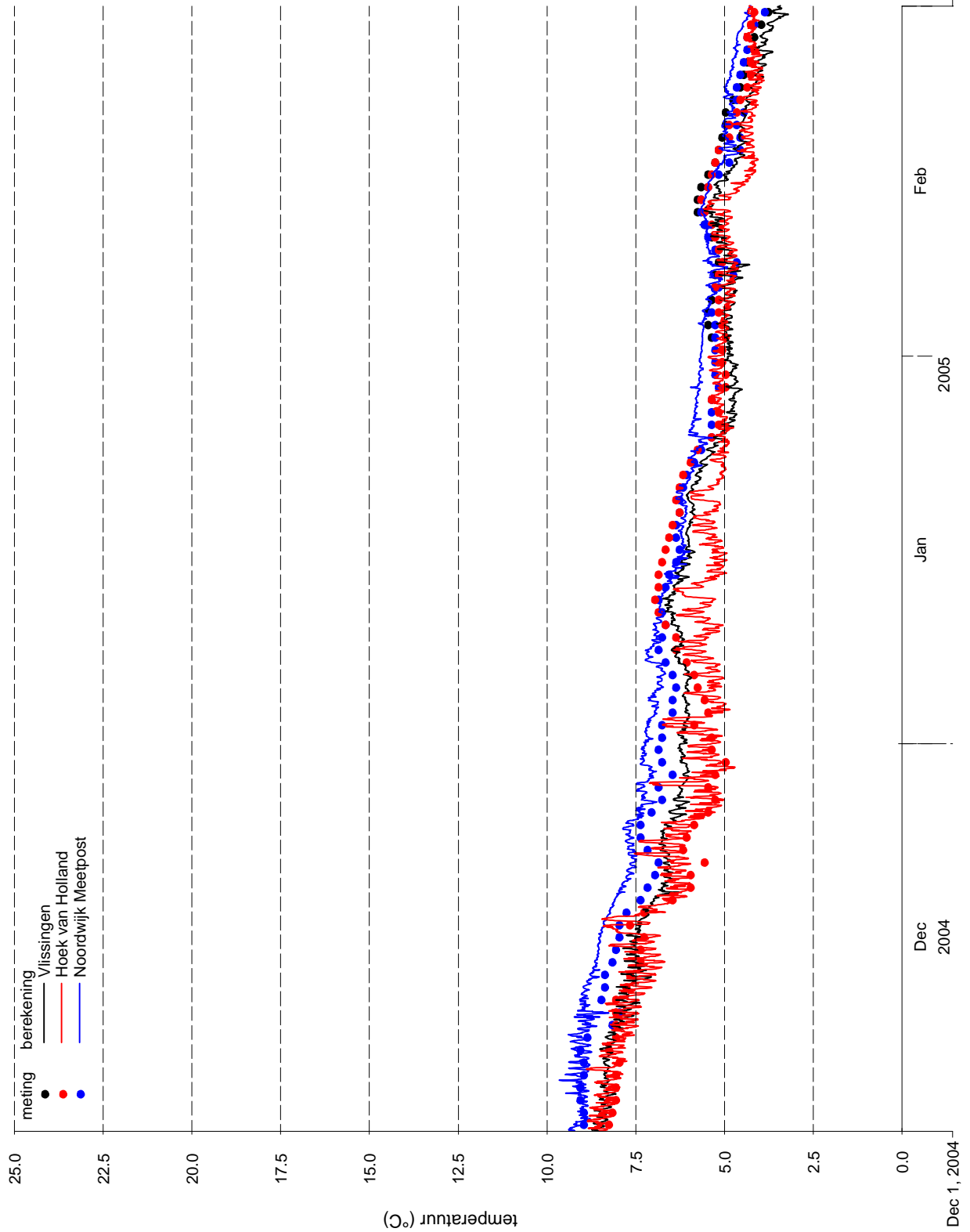

Vergelijking metingen (punten) en modelresultaten (lijnen), oppervlaktetemperatuur 3e kwartaal 2004-2005, Waterbase-stations Vlissingen, Hoek van Holland en Noordwijk Meetpost

| | |
|----------------|--|
| Kustzuid model | |
| | |
| | |

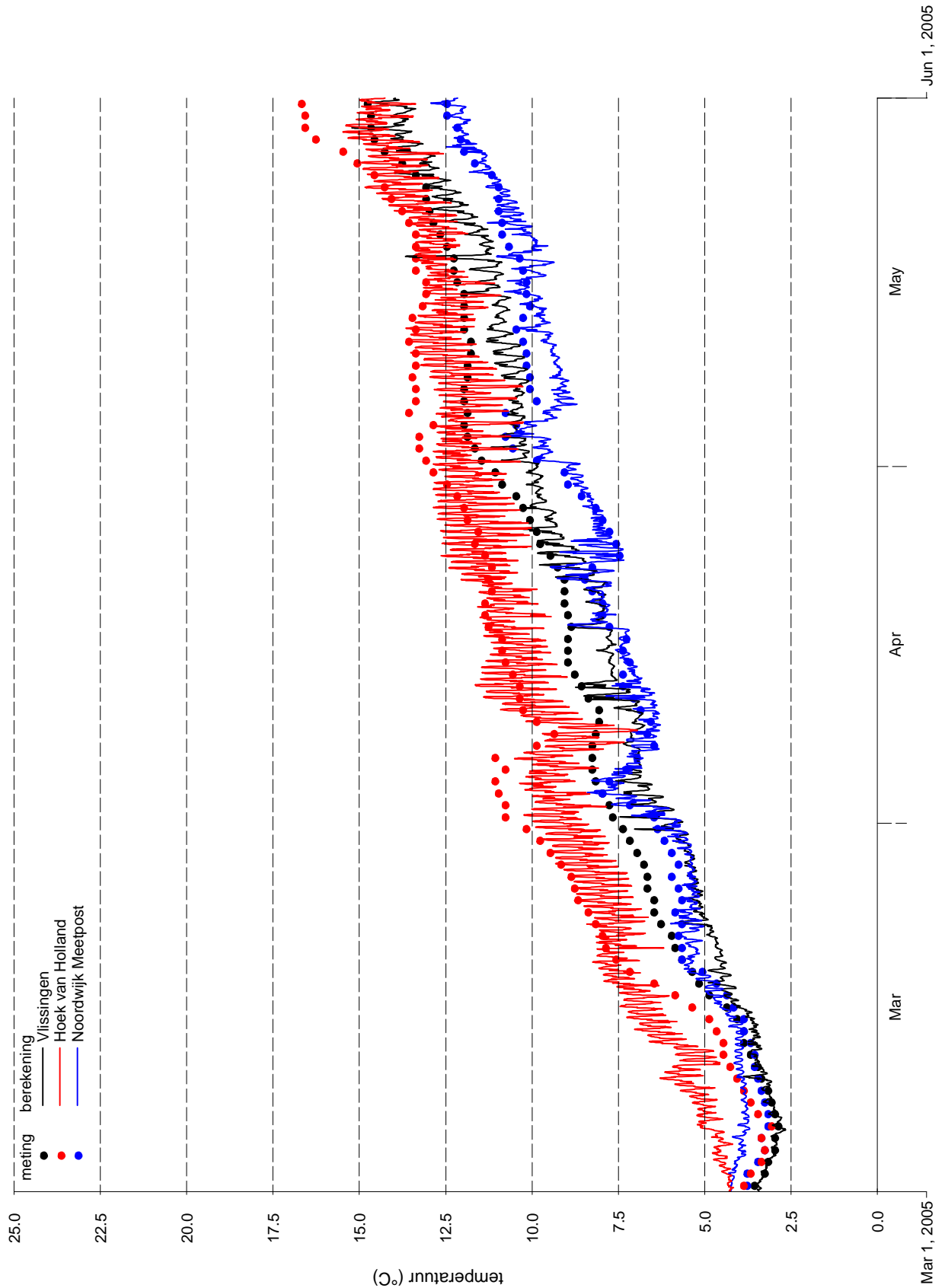

Vergelijking metingen (punten) en modelresultaten (lijnen), oppervlaktetemperatuur 4e kwartaal 2004-2005, Waterbase-stations Vlissingen, Hoek van Holland en Noordwijk Meetpost

Kustzuid model

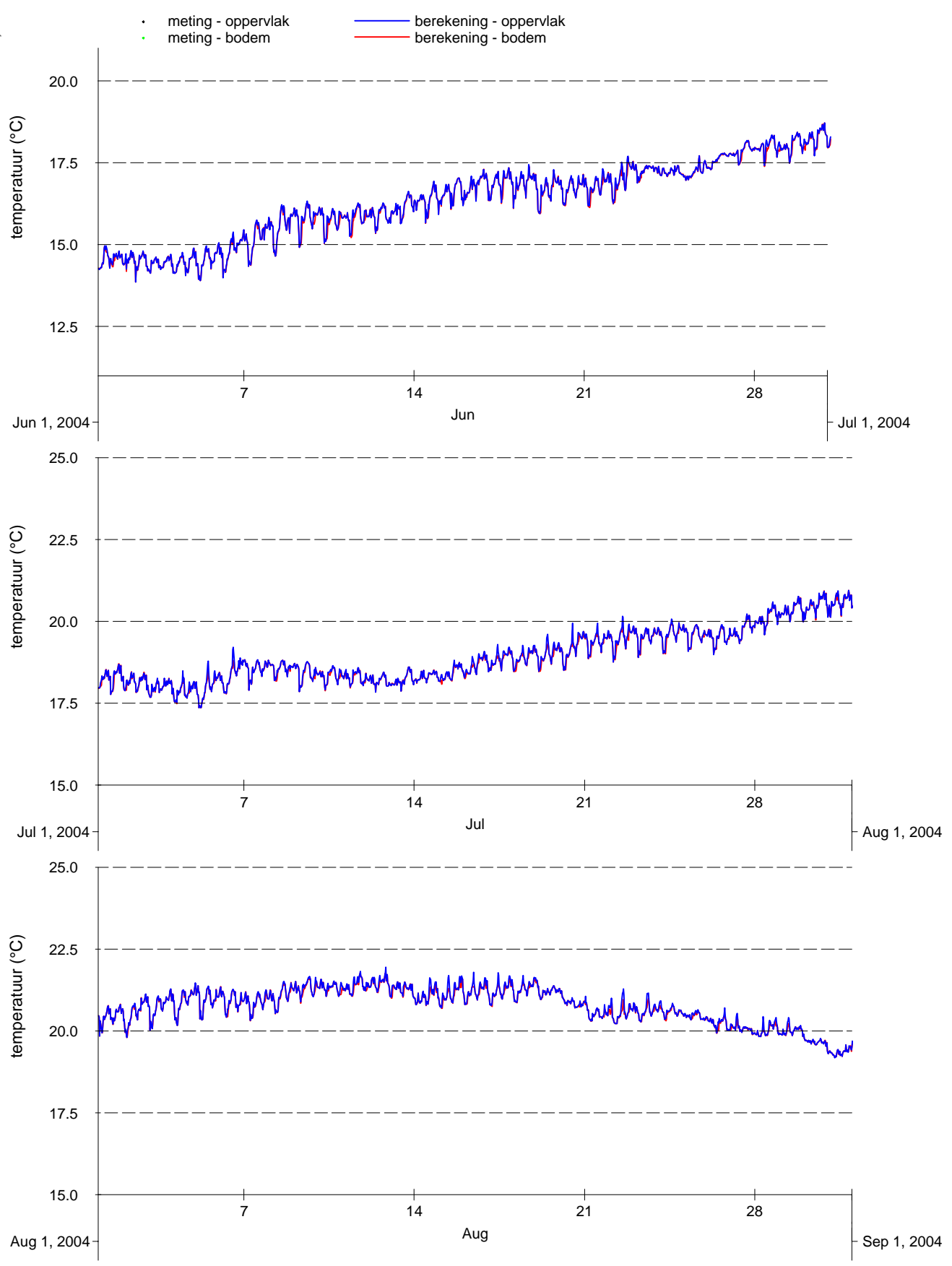

Vergelijking metingen (punten) en modelresultaten (lijnen), oppervlakte- en bodemtemperatuur 1e kwartaal 2004-2005, Zege-station Oosterschelde 4

| | |
|----------------|--|
| Kustzuid model | |
| | |
| | |

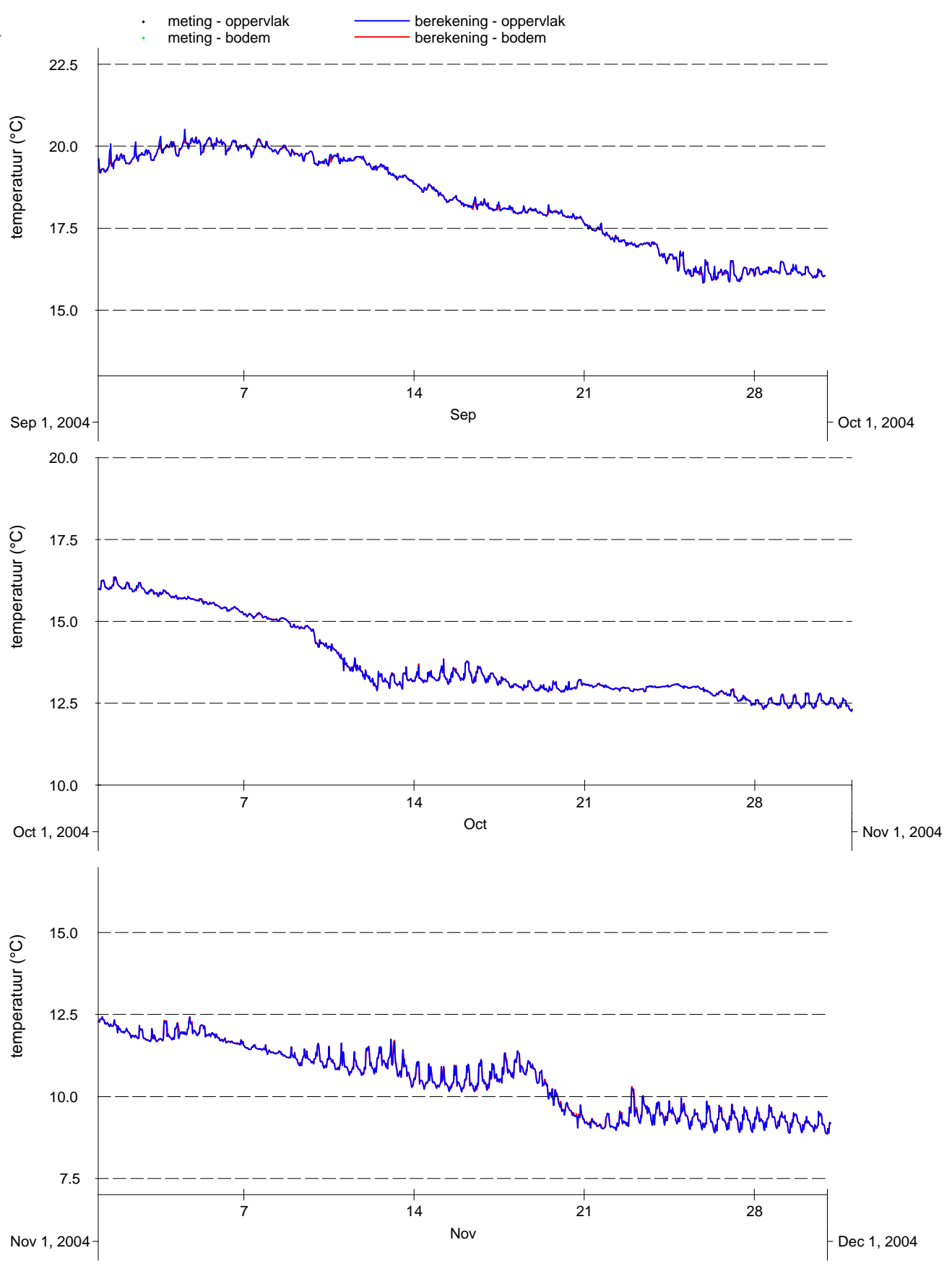

Vergelijking metingen (punten) en modelresultaten (lijnen), oppervlakte- en bodemtemperatuur 2e kwartaal 2004-2005, Zege-station Oosterschelde 4

| | |
|----------------|--|
| Kustzuid model | |
| | |
| | |

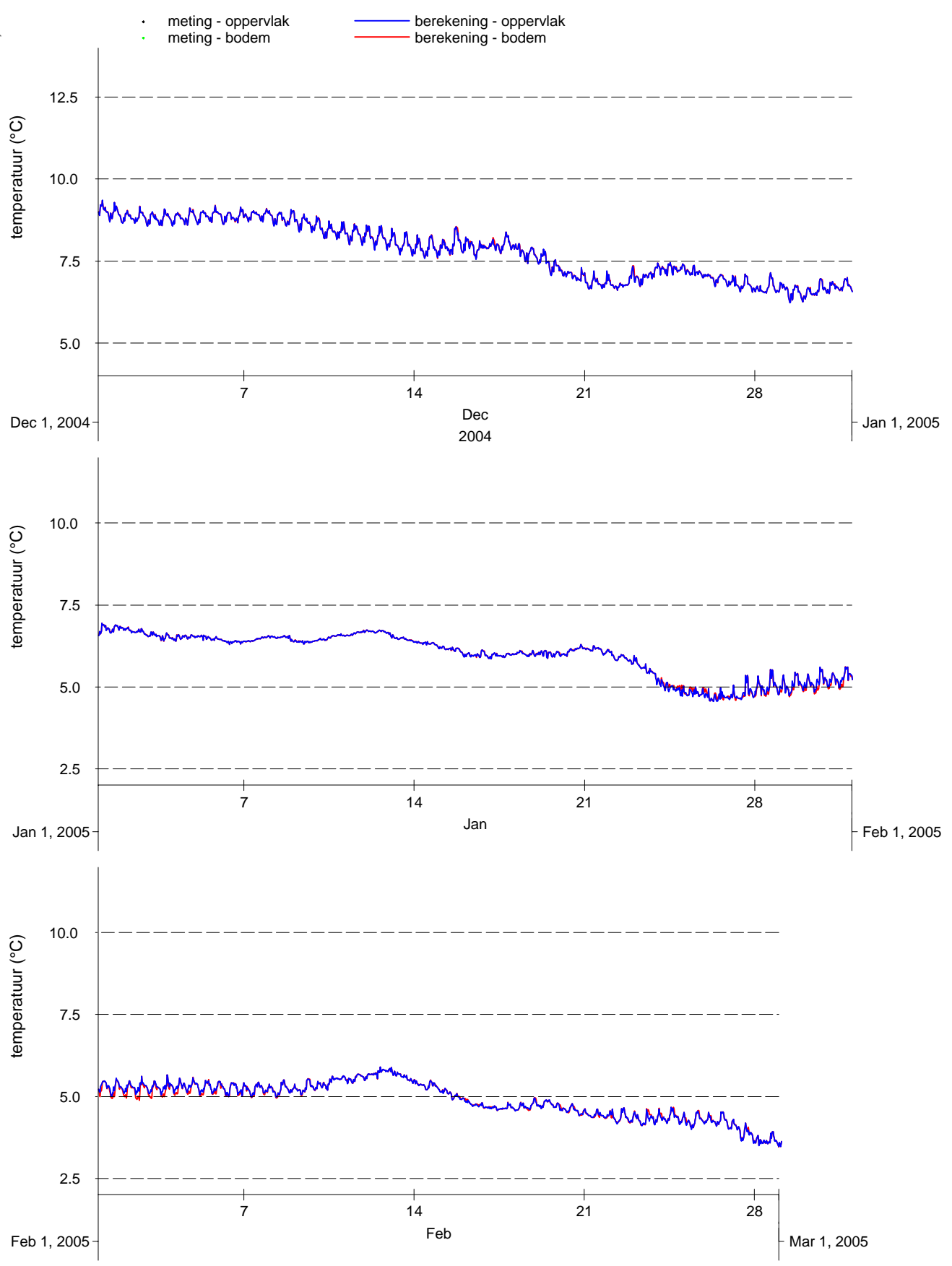

Vergelijking metingen (punten) en modelresultaten (lijnen), oppervlakte- en bodemtemperatuur 3e kwartaal 2004-2005, Zege-station Oosterschelde 4

Kustzuid model

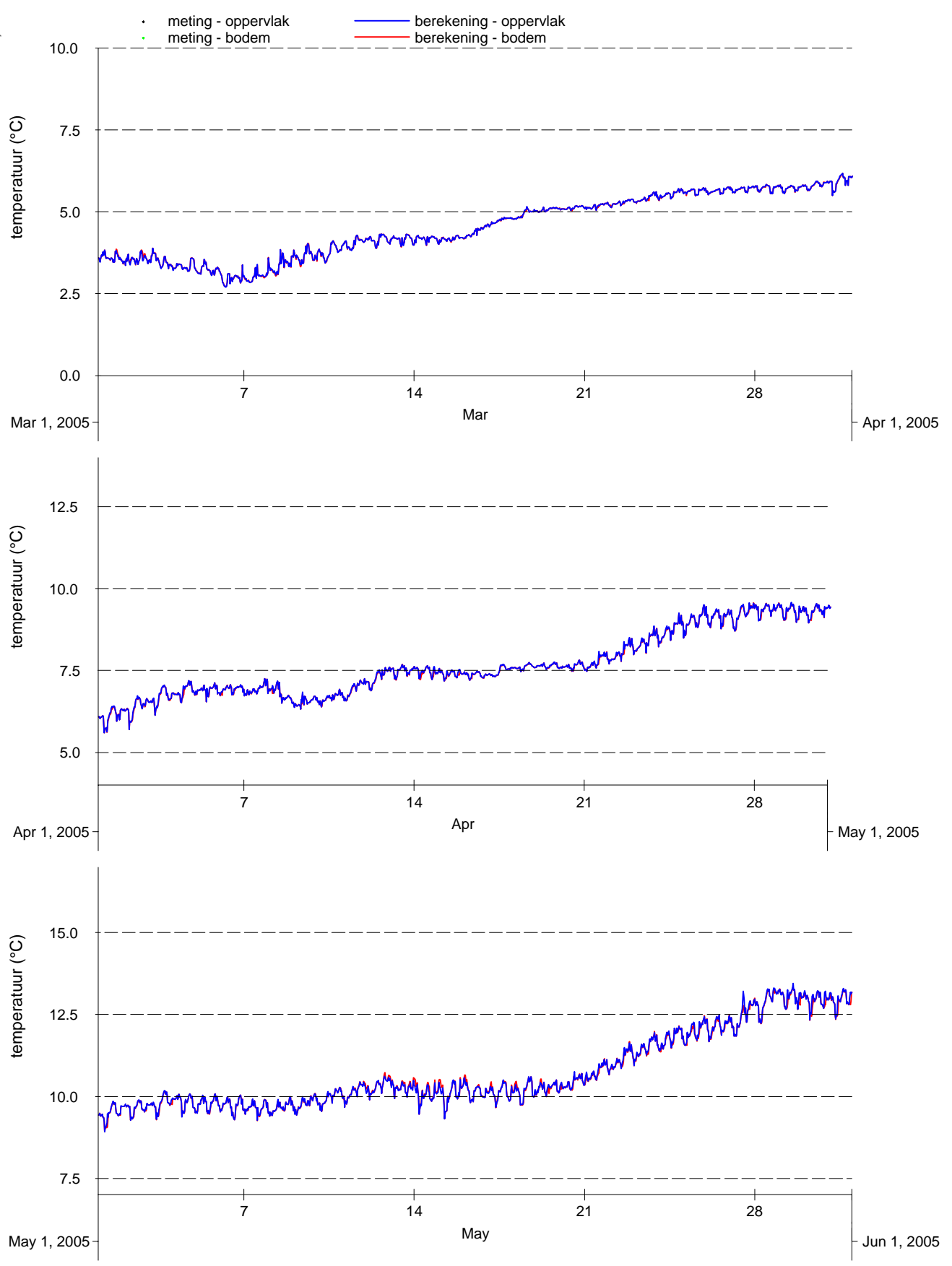

Vergelijking metingen (punten) en modelresultaten (lijnen), oppervlakte- en bodemtemperatuur 4e kwartaal 2004-2005, Zege-station Oosterschelde 4

| | |
|----------------|--|
| Kustzuid model | |
| | |
| | |

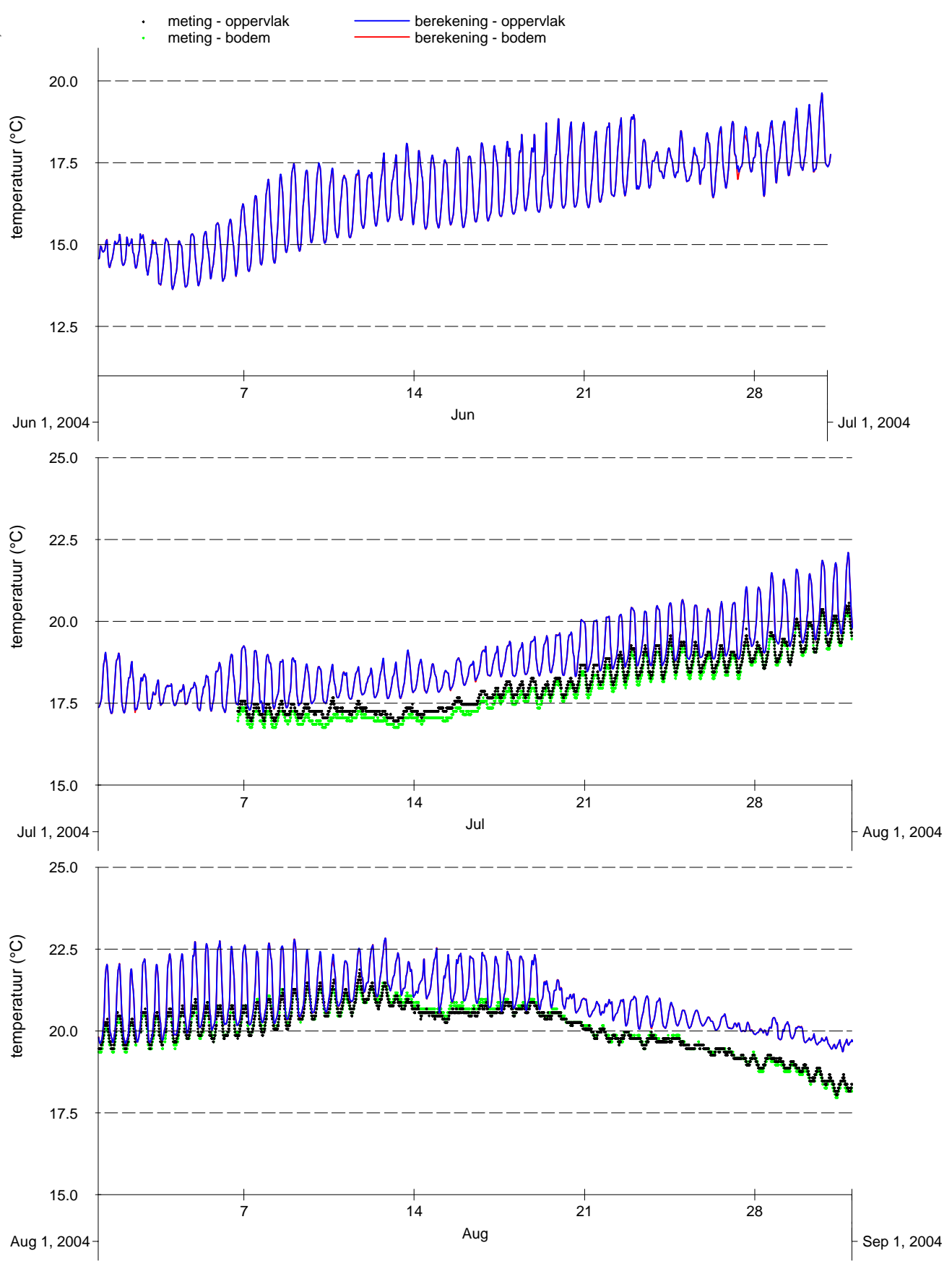

Vergelijking metingen (punten) en modelresultaten (lijnen), oppervlakte- en bodemtemperatuur 1e kwartaal 2004-2005, Zege-station Vlakte van de Raan

| | |
|----------------|--|
| Kustzuid model | |
| | |
| | |

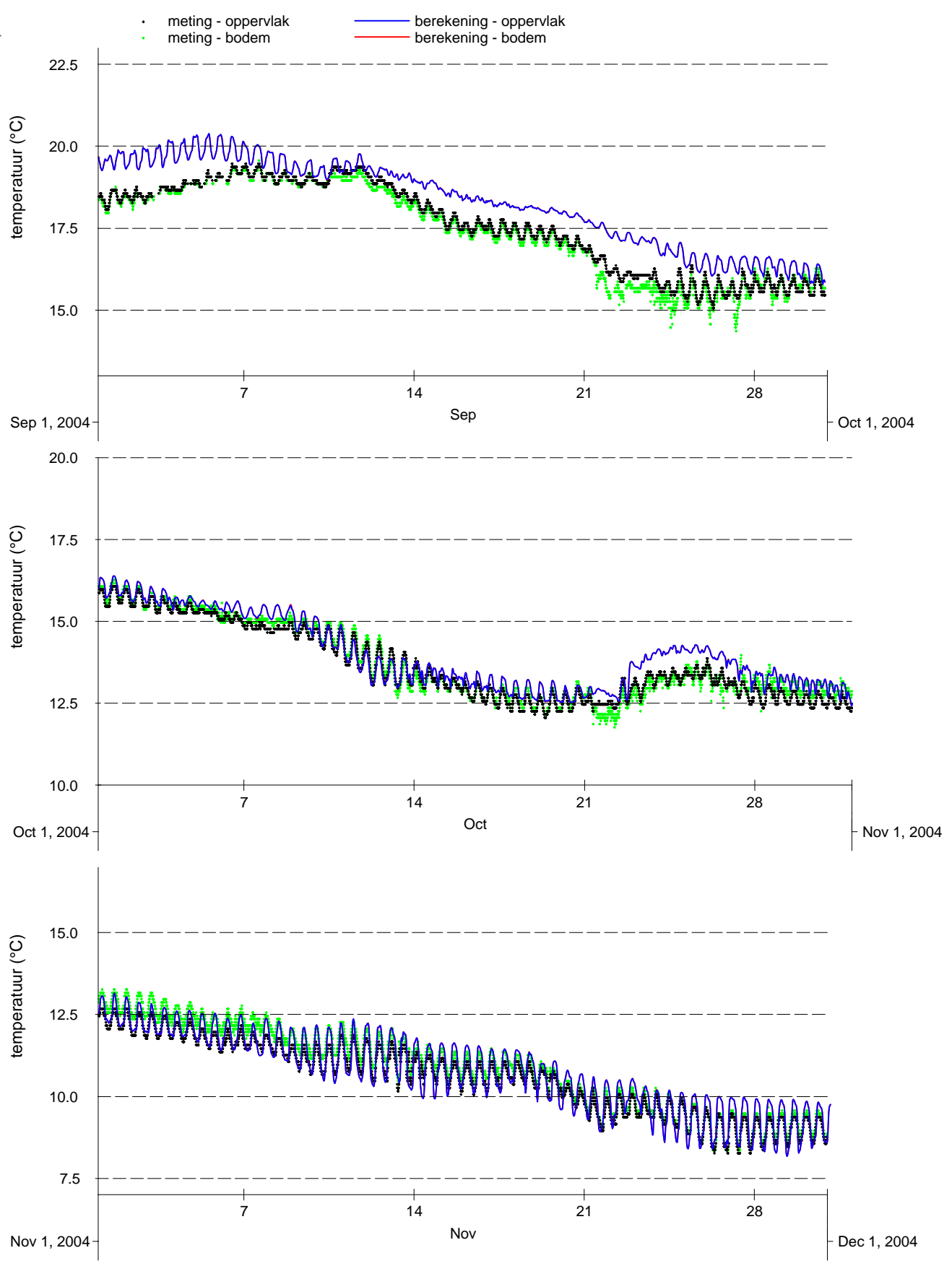

Vergelijking metingen (punten) en modelresultaten (lijnen), oppervlakte- en bodemtemperatuur 2e kwartaal 2004-2005, Zege-station Vlakte van de Raan

| | |
|----------------|--|
| Kustzuid model | |
| | |
| | |

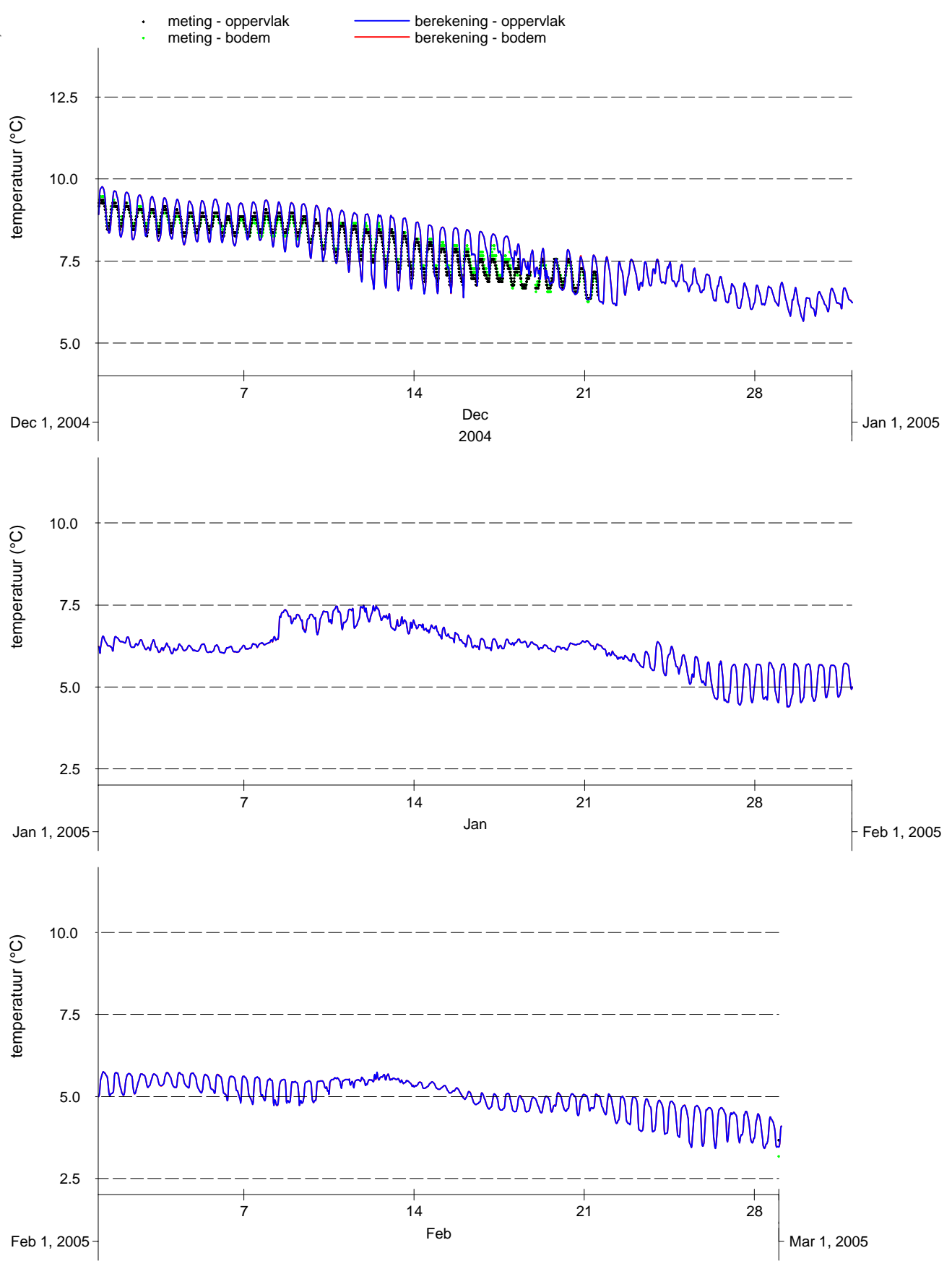

Vergelijking metingen (punten) en modelresultaten (lijnen), oppervlakte- en bodemtemperatuur 3e kwartaal 2004-2005, Zege-station Vlakte van de Raan

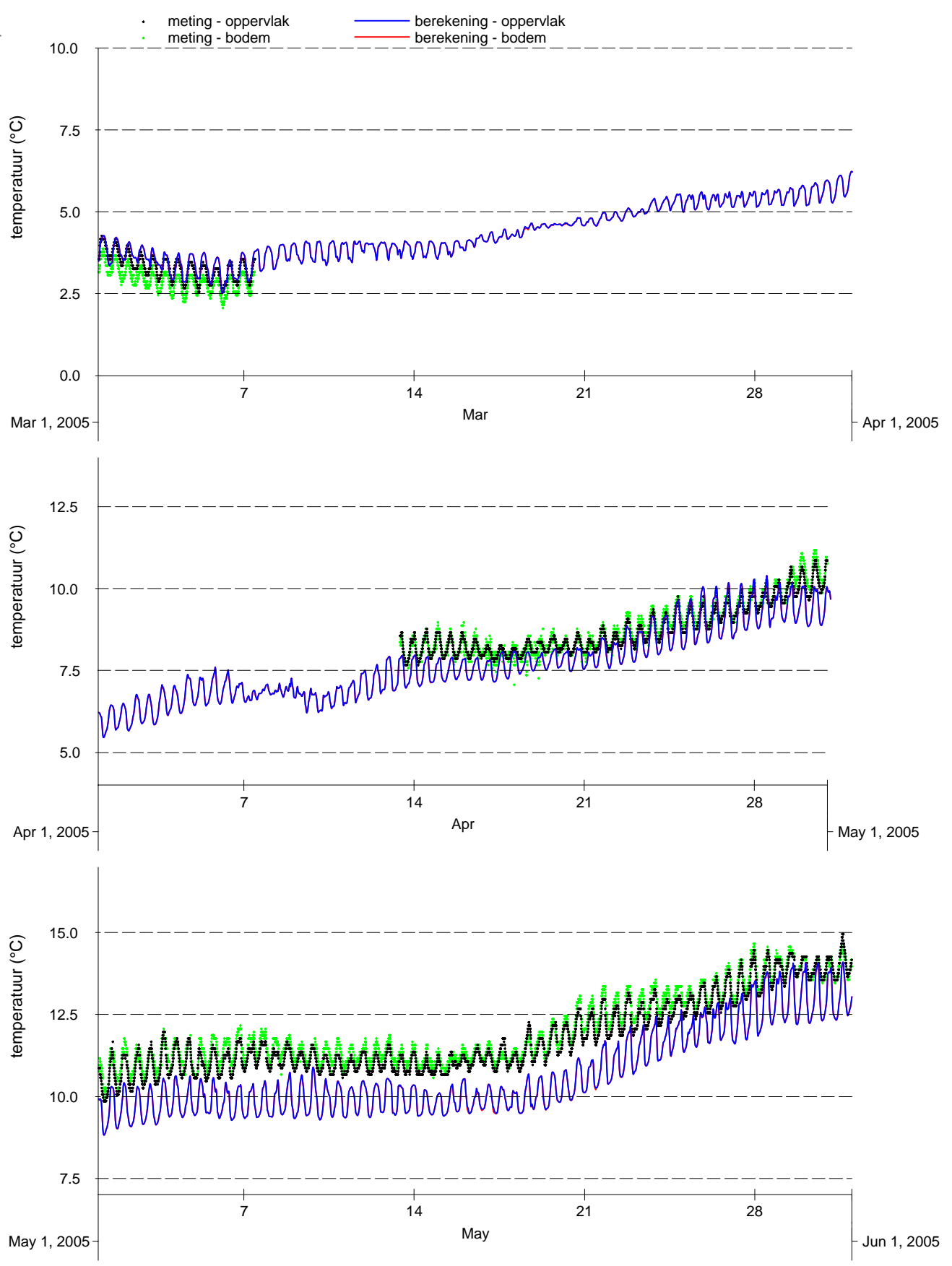

Vergelijking metingen (punten) en modelresultaten (lijnen), oppervlakte- en bodemtemperatuur 4e kwartaal 2004-2005, Zege-station Vlakte van de Raan

| | |
|----------------|--|
| Kustzuid model | |
| | |
| | |

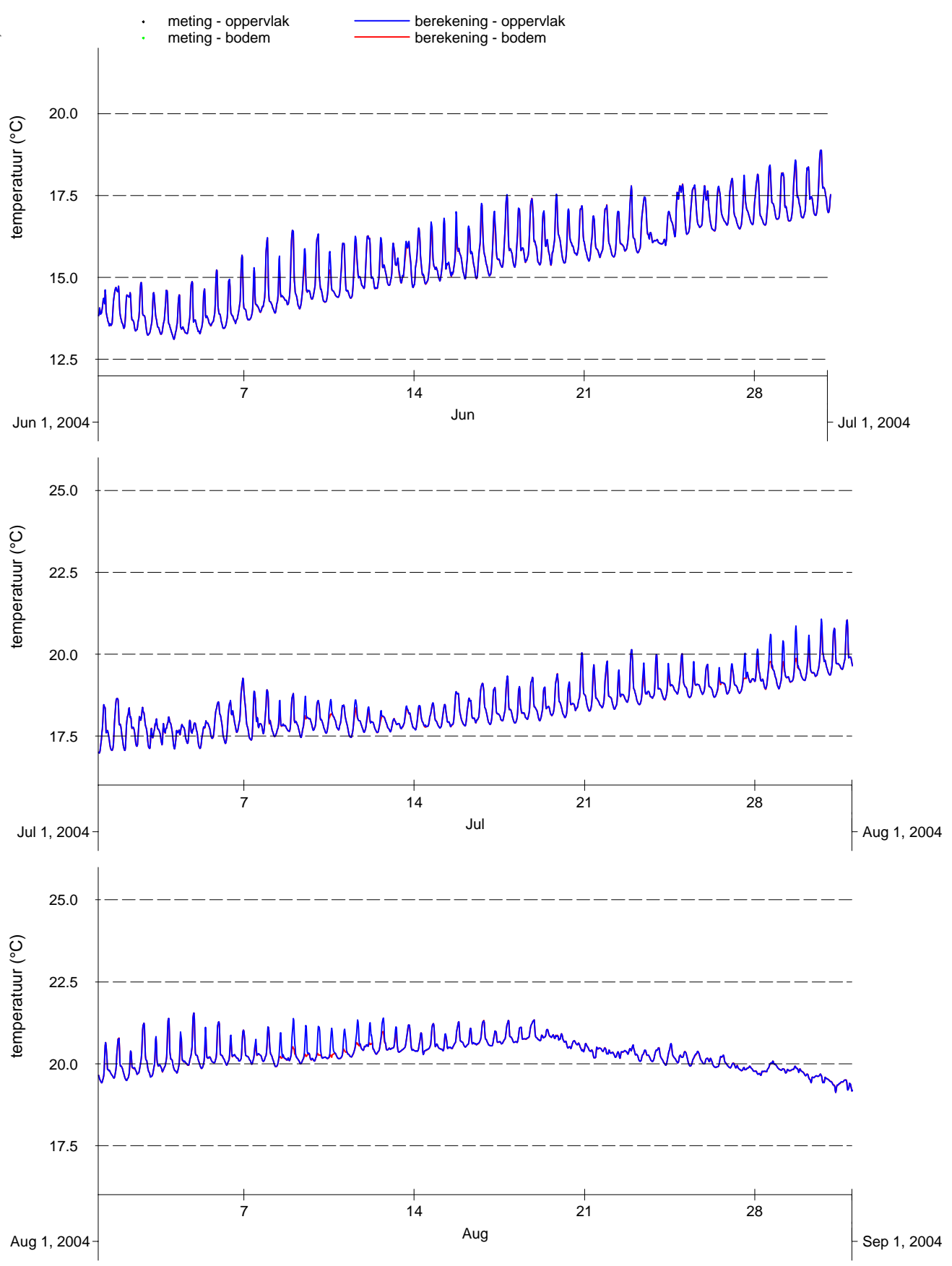

Vergelijking metingen (punten) en modelresultaten (lijnen), oppervlakte- en bodemtemperatuur 1e kwartaal 2004-2005, Zege-station Brouwershavensche Gat 2

| | |
|----------------|--|
| Kustzuid model | |
| | |
| | |

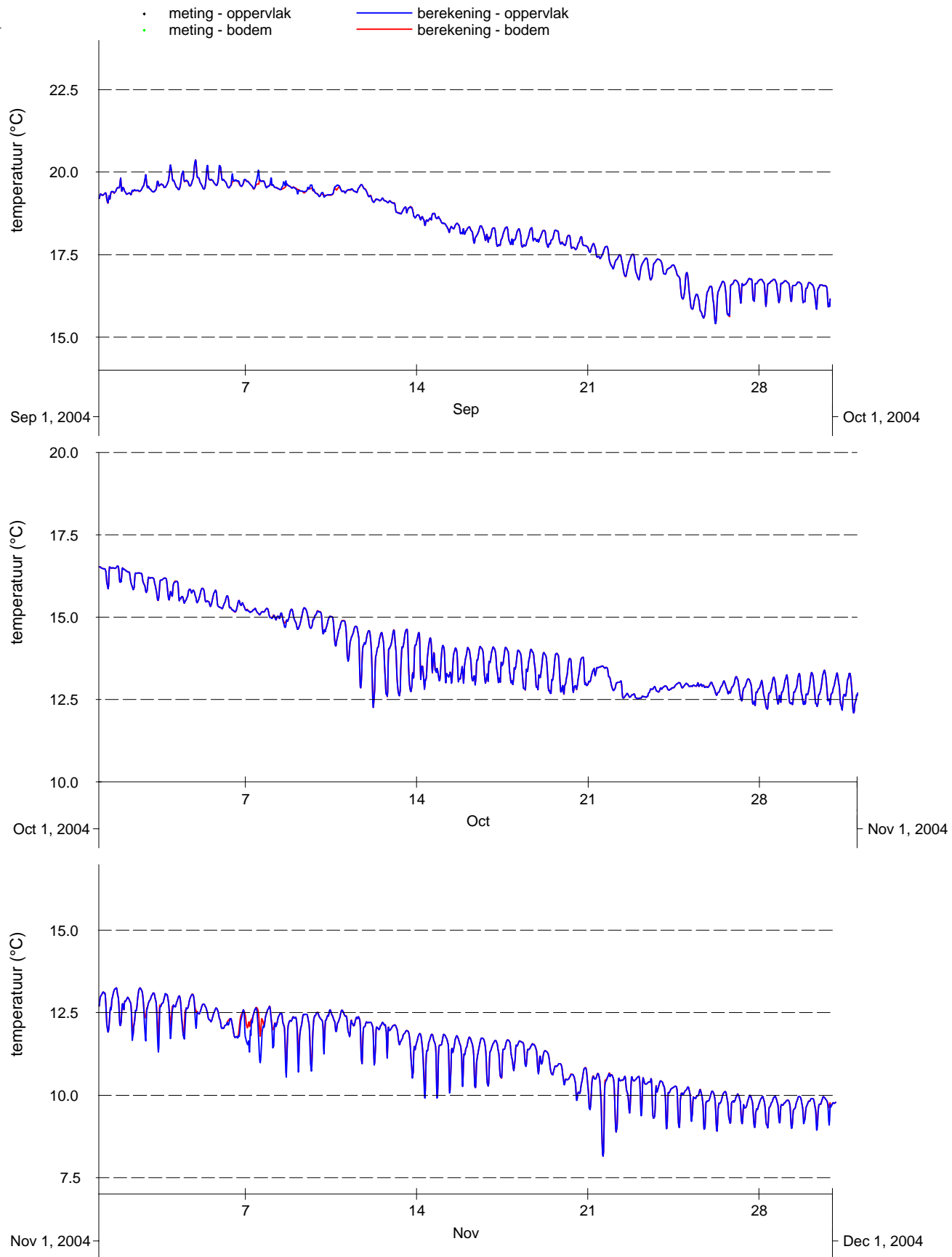

| | | |
|---|----------------|------------------|
| Vergelijking metingen (punten) en modelresultaten (lijnen), oppervlakte- en bodemtemperatuur 2e kwartaal 2004-2005, Zege- station Brouwershavensche Gat 2 | Kustzuid model | |
| | | |
| | | |
| PMR monitoring natuurcompensatie Voordelta | A2218 | Alkyon Fig. A.22 |

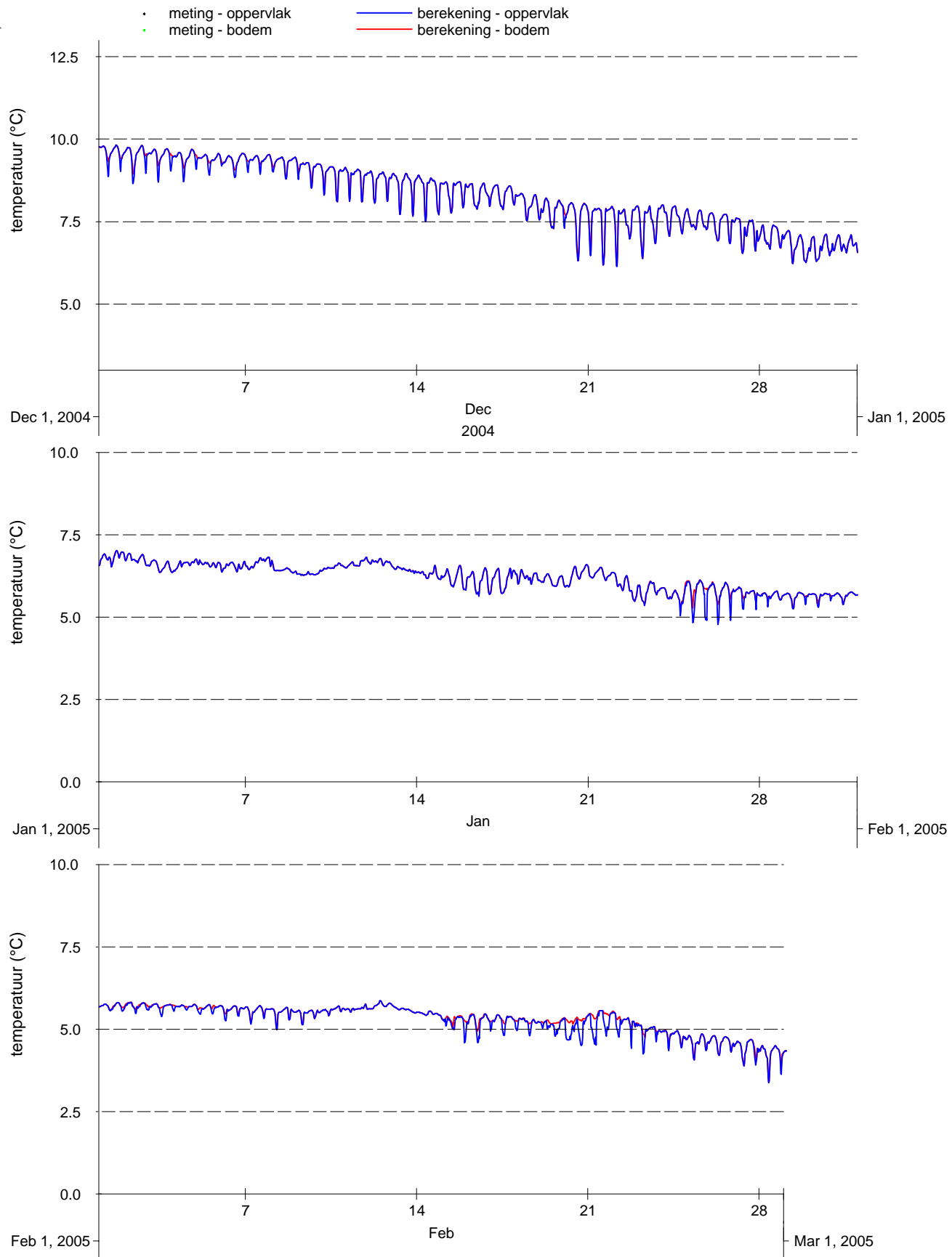

Vergelijking metingen (punten) en modelresultaten (lijnen), oppervlakte- en bodemtemperatuur 3e kwartaal 2004-2005, Zege-station Brouwershavensche Gat 2

Kustzuid model

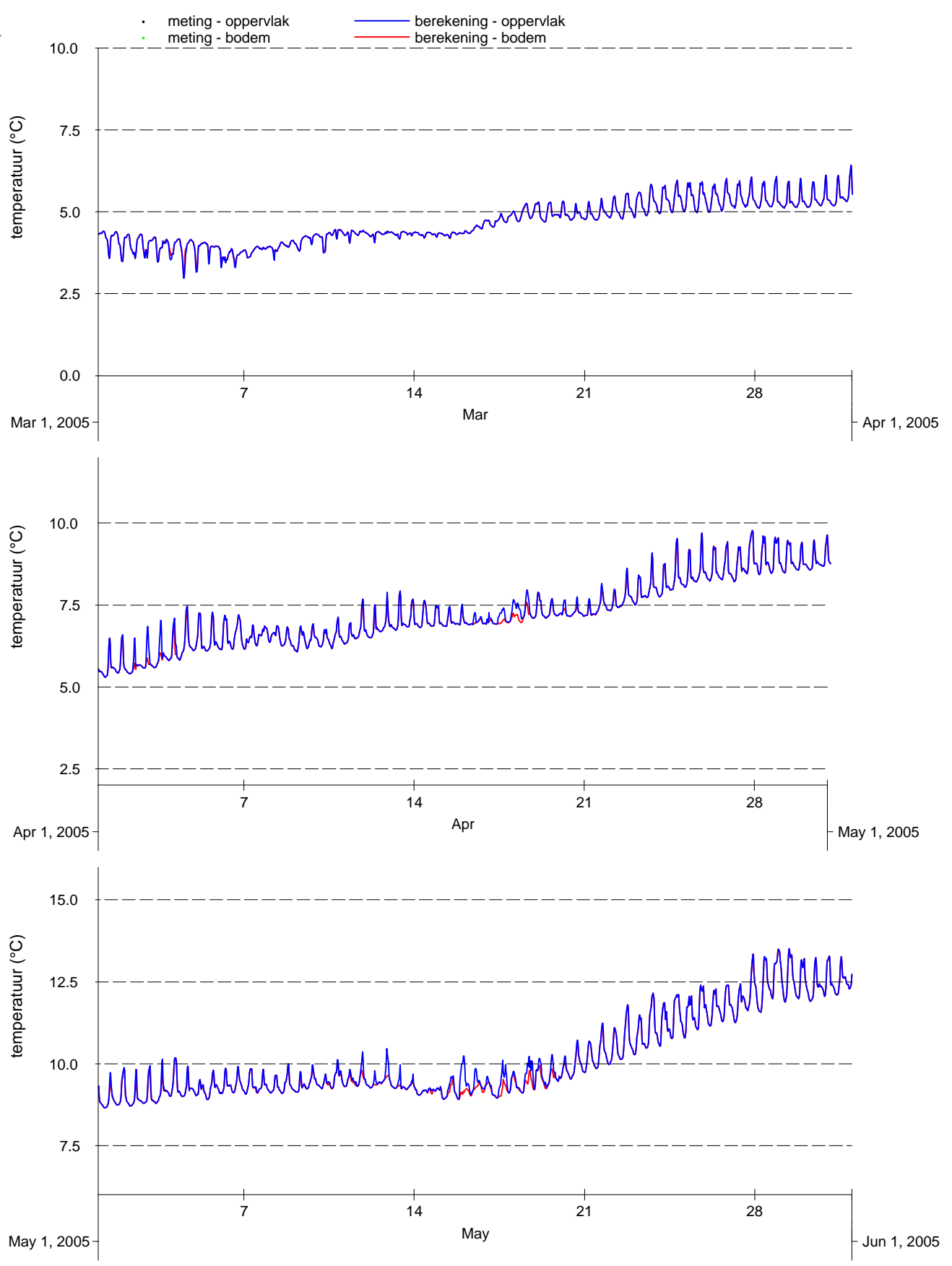

Vergelijking metingen (punten) en modelresultaten (lijnen), oppervlakte- en bodemtemperatuur 4e kwartaal 2004-2005, Zege-station Brouwershavensche Gat 2

Kustzuid model

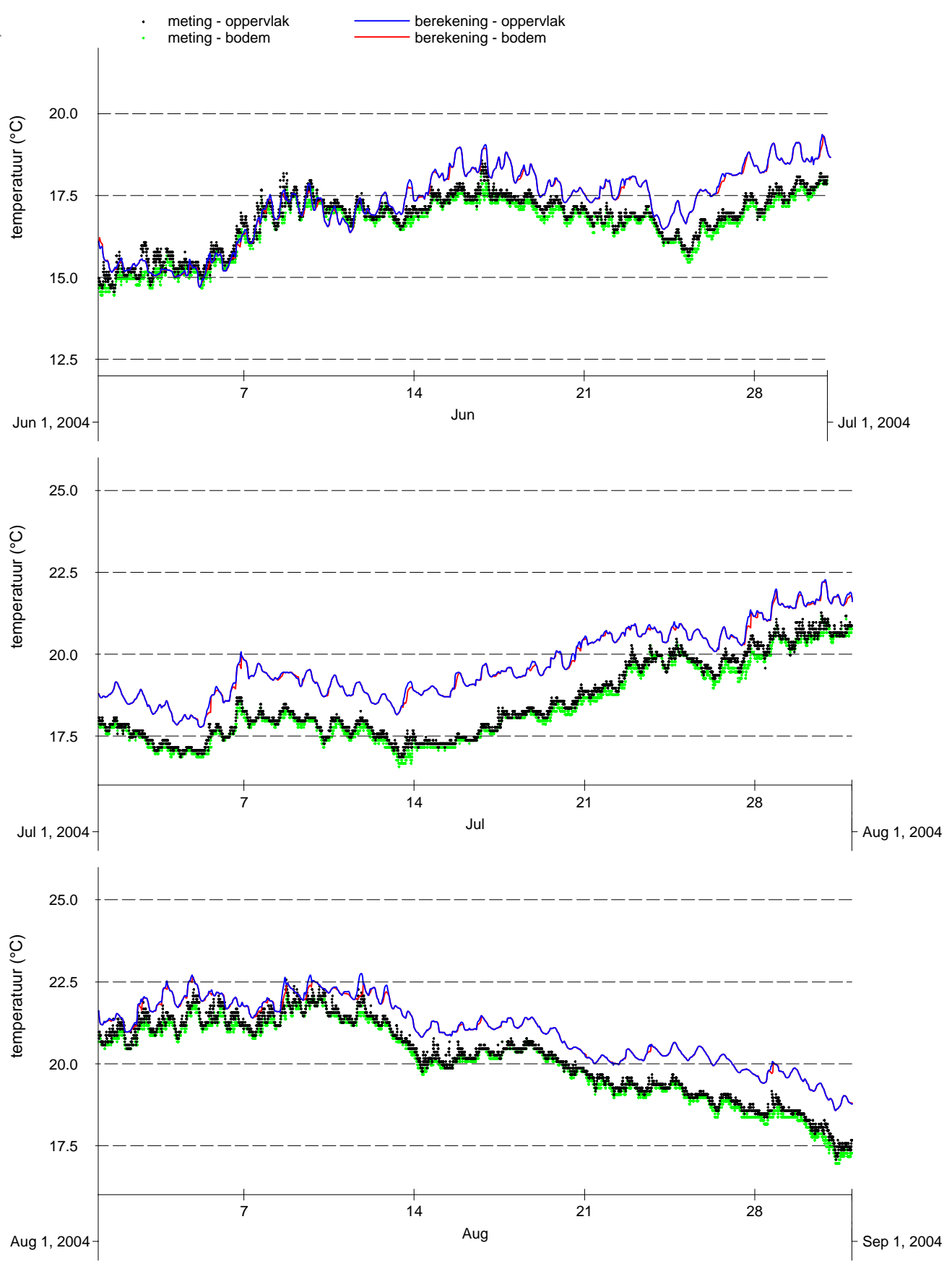

Vergelijking metingen (punten) en modelresultaten (lijnen), oppervlakte- en bodemtemperatuur 1e kwartaal 2004-2005, Zege-station Brouwershavensche Gat 8

| | |
|----------------|--|
| Kustzuid model | |
| | |
| | |

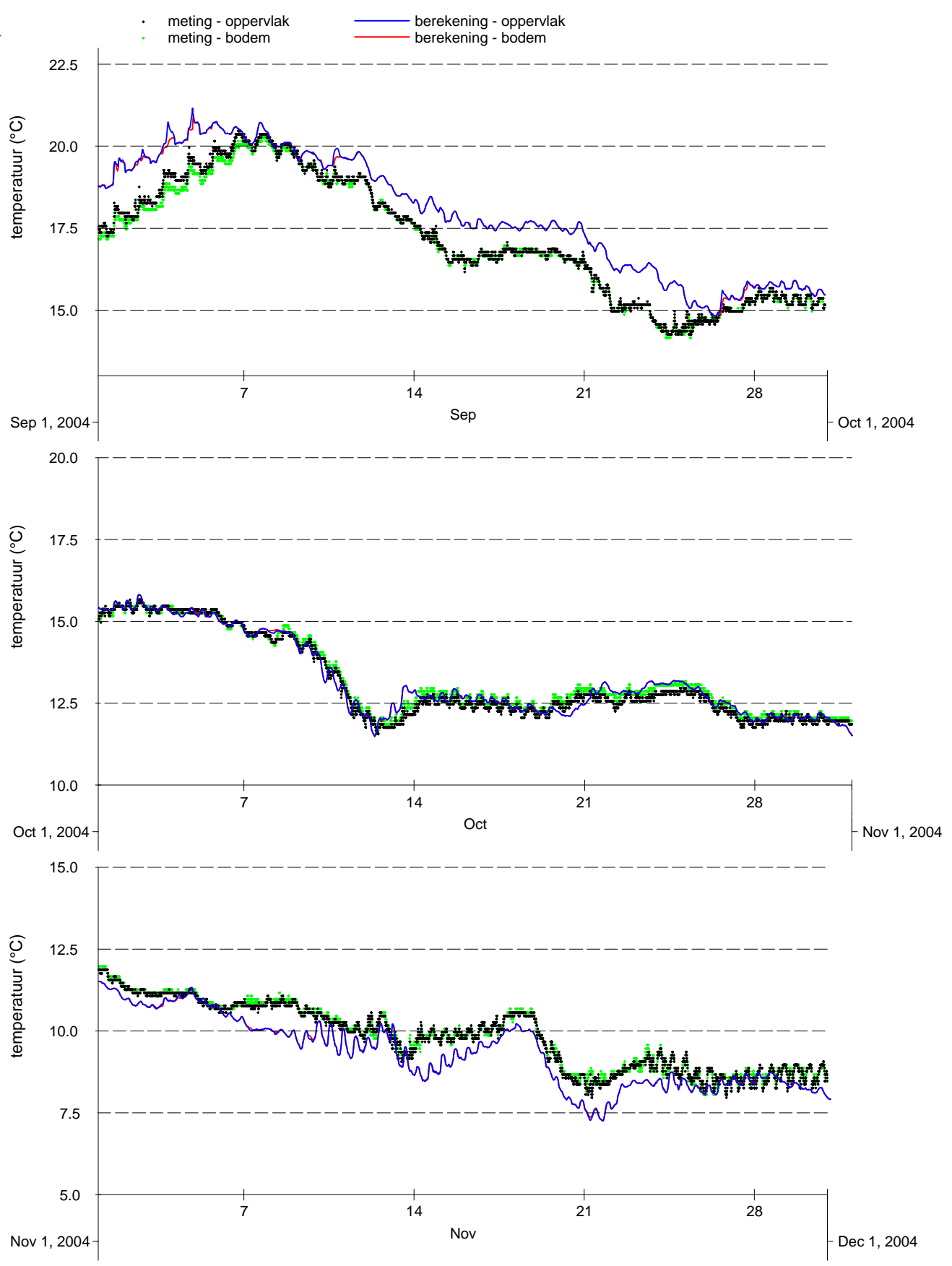

Vergelijking metingen (punten) en modelresultaten (lijnen), oppervlakte- en bodemtemperatuur 2e kwartaal 2004-2005, Zege-station Brouwershavensche Gat 8

| | |
|----------------|--|
| Kustzuid model | |
| | |
| | |

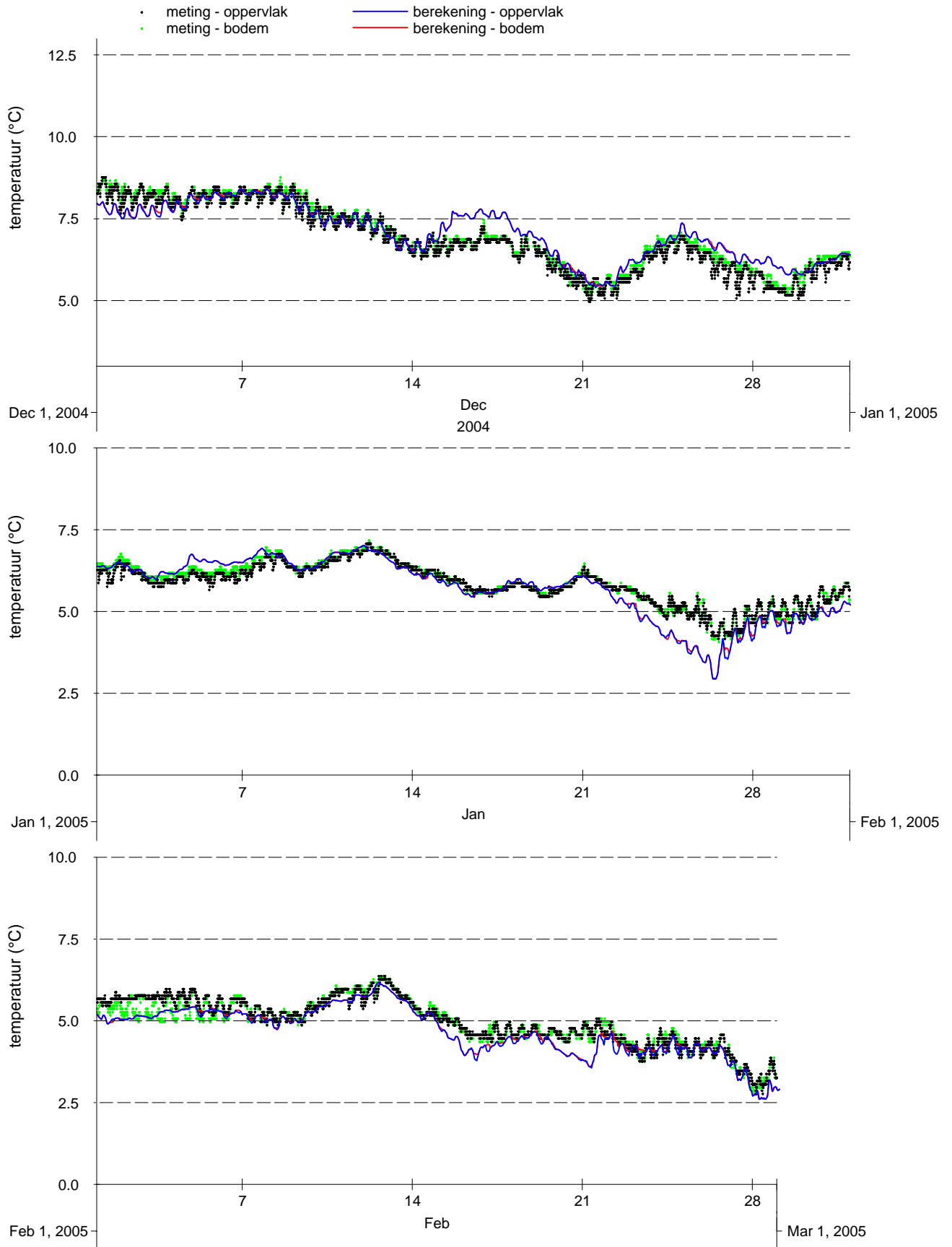

Vergelijking metingen (punten) en modelresultaten (lijnen),
 oppervlakte- en bodemtemperatuur 3e kwartaal 2004-2005, Zege-
 station Brouwershavensche Gat 8

Kustzuid model

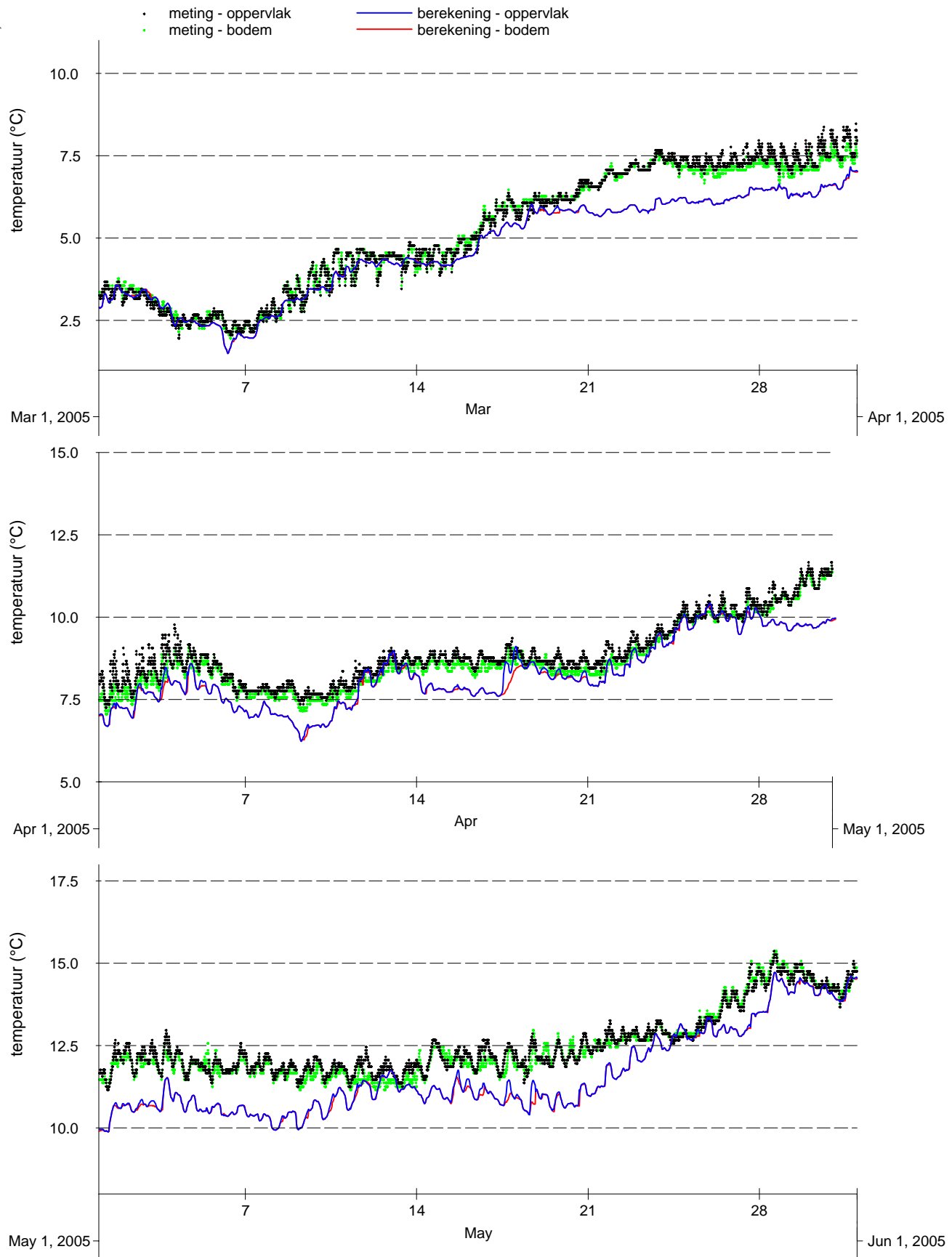

Vergelijking metingen (punten) en modelresultaten (lijnen), oppervlakte- en bodemtemperatuur 4e kwartaal 2004-2005, Zege-station Brouwershavensche Gat 8

Kustzuid model

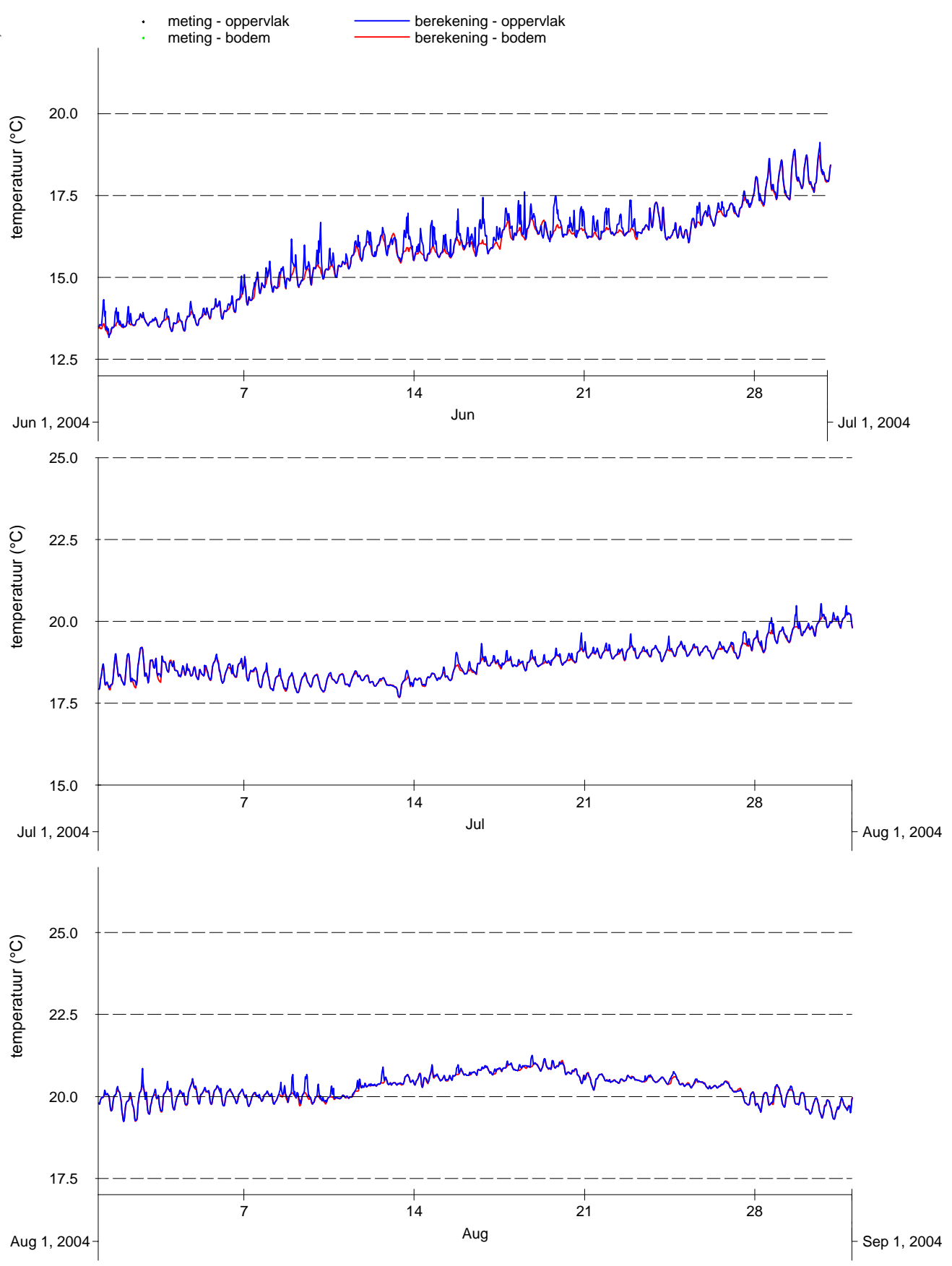

Vergelijking metingen (punten) en modelresultaten (lijnen), oppervlakte- en bodemtemperatuur 1e kwartaal 2004-2005, Zege-station Haringvliet 10

| | |
|----------------|--|
| Kustzuid model | |
| | |
| | |

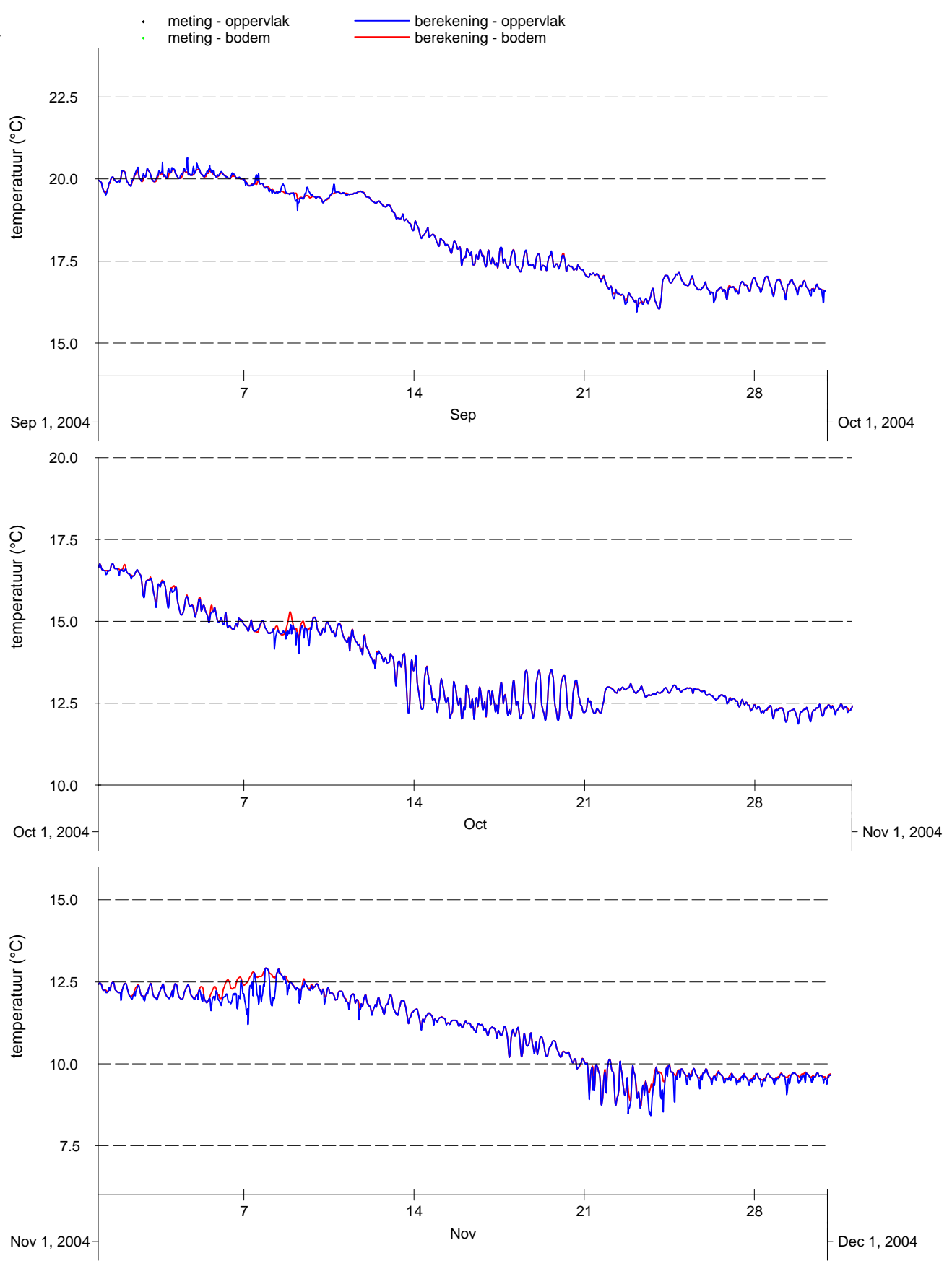

| | | |
|--|----------------|------------------|
| Vergelijking metingen (punten) en modelresultaten (lijnen), oppervlakte- en bodemtemperatuur 2e kwartaal 2004-2005, Zege- station Haringvliet 10 | Kustzuid model | |
| | | |
| | | |
| PMR monitoring natuurcompensatie Voordelta | A2218 | Alkyon Fig. A.30 |

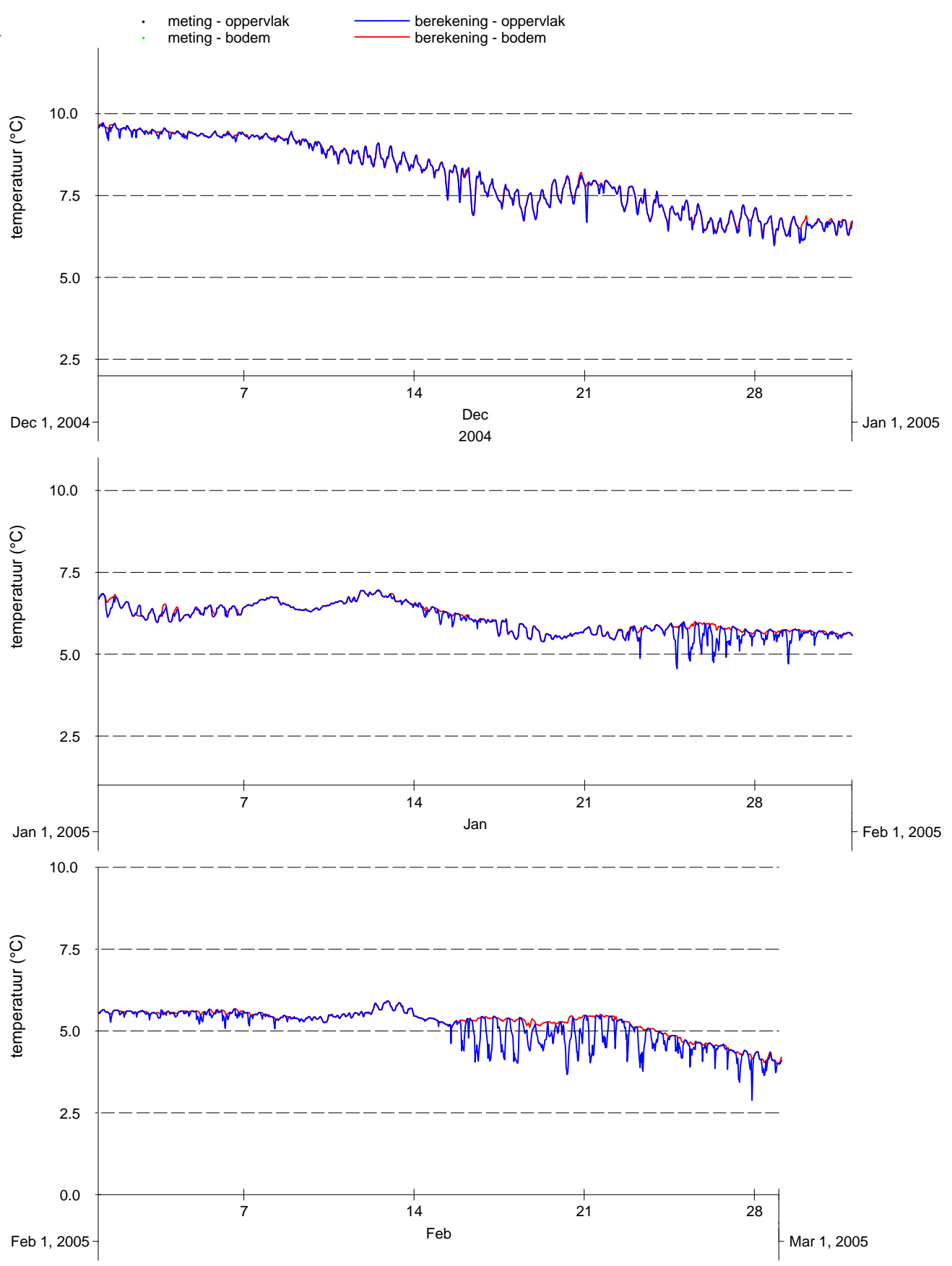

Vergelijking metingen (punten) en modelresultaten (lijnen), oppervlakte- en bodemtemperatuur 3e kwartaal 2004-2005, Zege-station Haringvliet 10

Kustzuid model

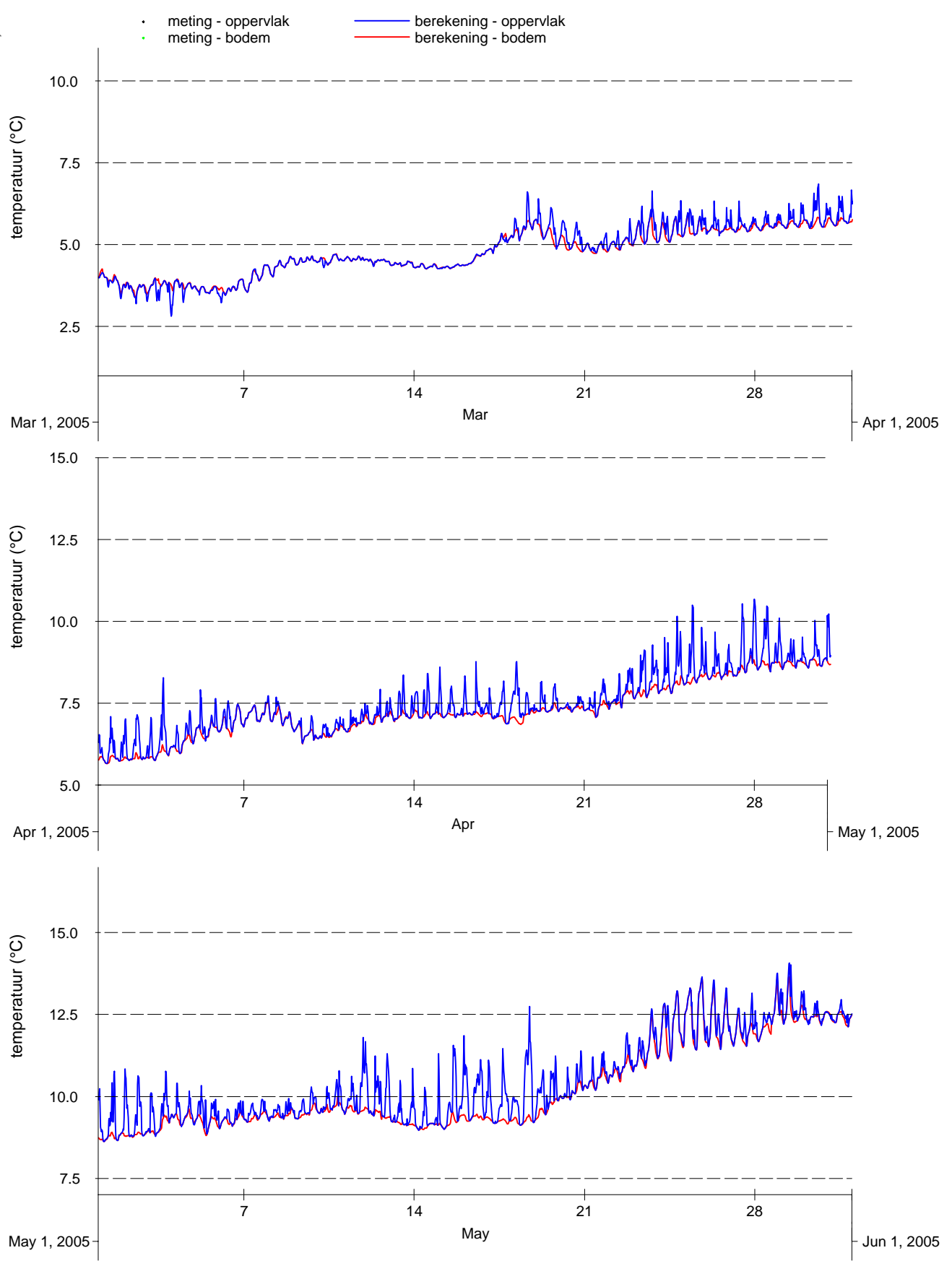

Vergelijking metingen (punten) en modelresultaten (lijnen), oppervlakte- en bodemtemperatuur 4e kwartaal 2004-2005, Zege-station Haringvliet 10

| | |
|----------------|--|
| Kustzuid model | |
| | |
| | |

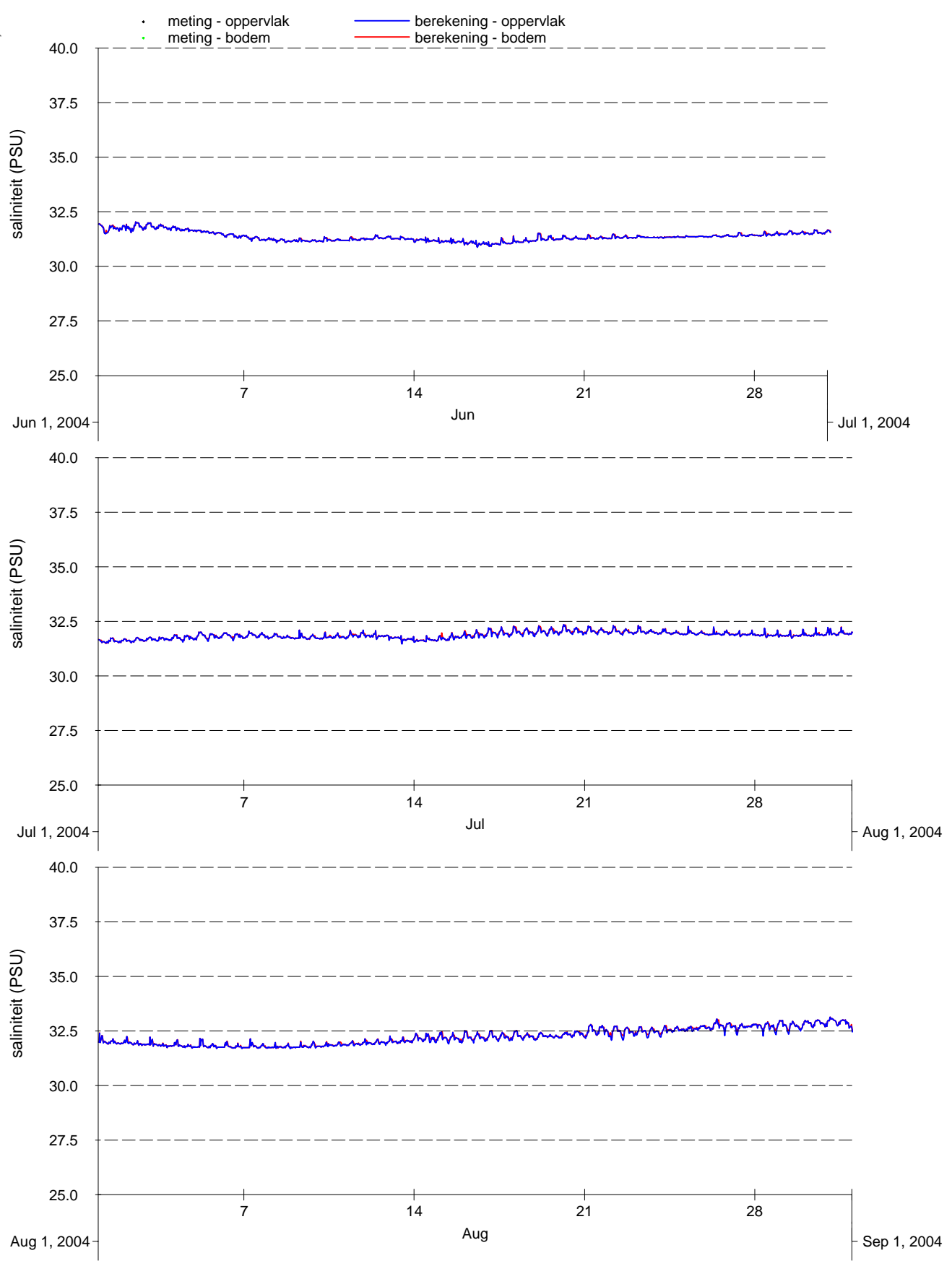

Vergelijking metingen (punten) en modelresultaten (lijnen), oppervlakte- en bodemsaliniteit 1e kwartaal 2004-2005, Zege-station Oosterschelde 4

| | |
|----------------|--|
| Kustzuid model | |
| | |
| | |

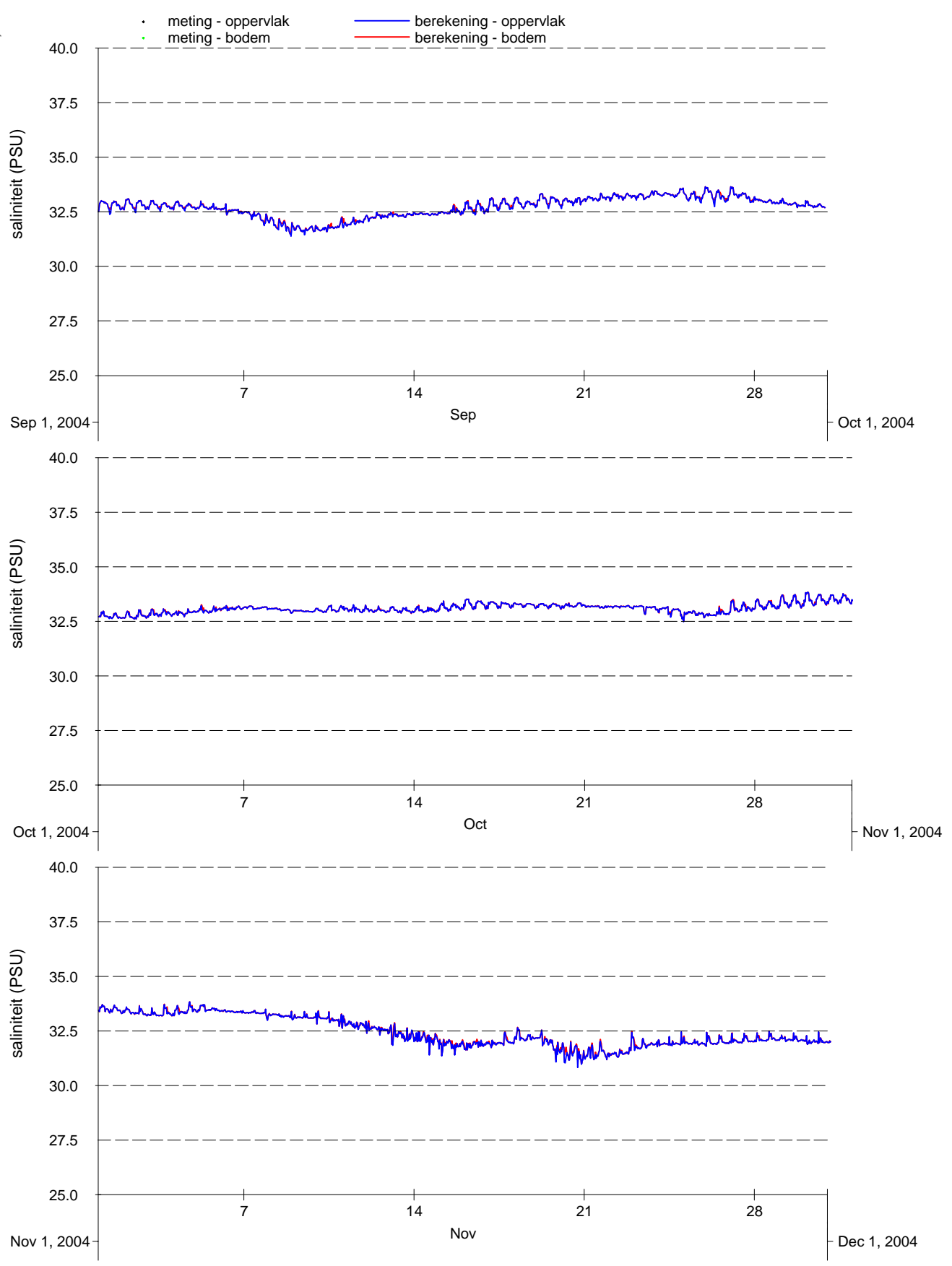

Vergelijking metingen (punten) en modelresultaten (lijnen), oppervlakte- en bodemsaliniteit 2e kwartaal 2004-2005, Zege-station Oosterschelde 4

| | |
|----------------|--|
| Kustzuid model | |
| | |
| | |

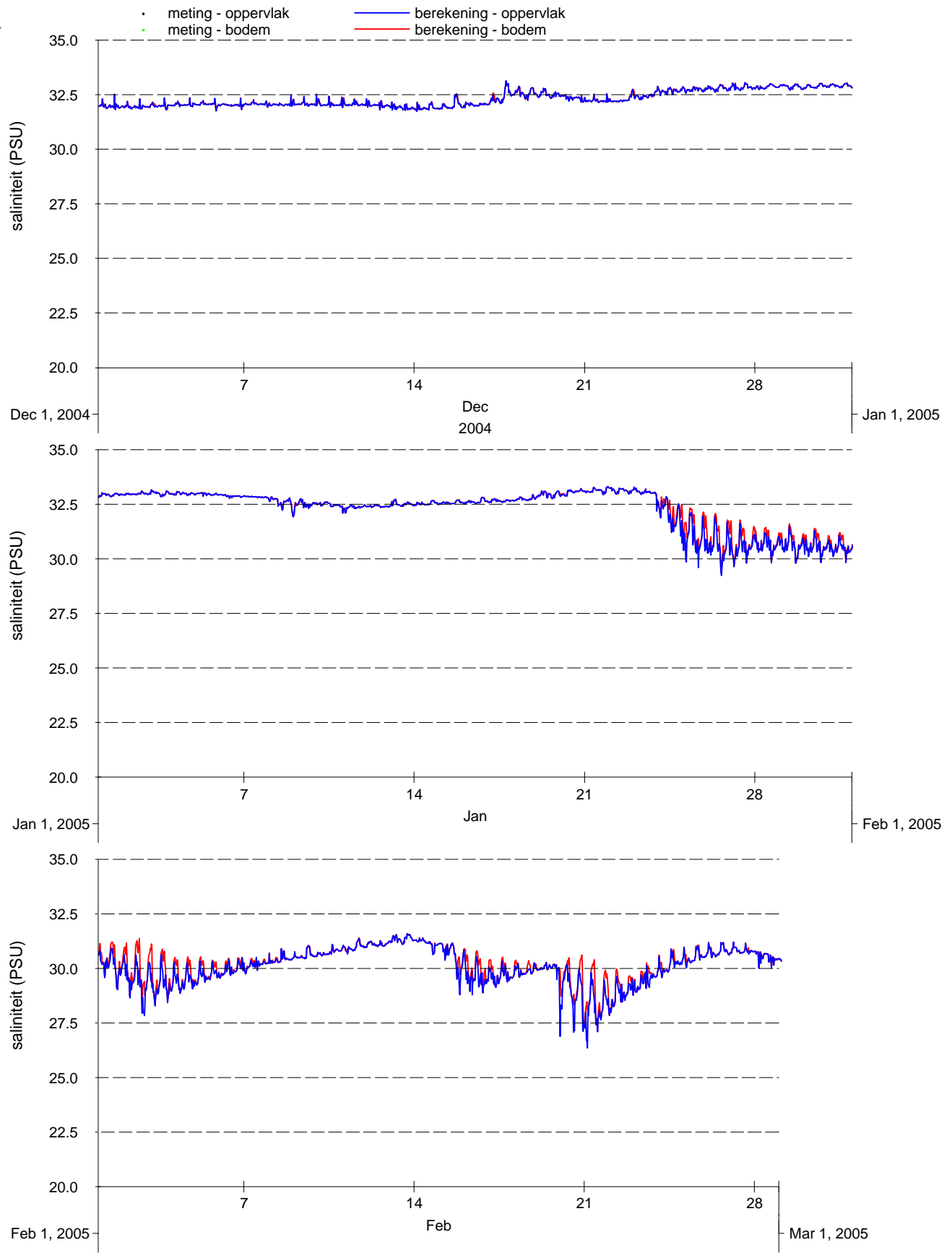

Vergelijking metingen (punten) en modelresultaten (lijnen), oppervlakte- en bodemsaliniteit 3e kwartaal 2004-2005, Zege-station Oosterschelde 4

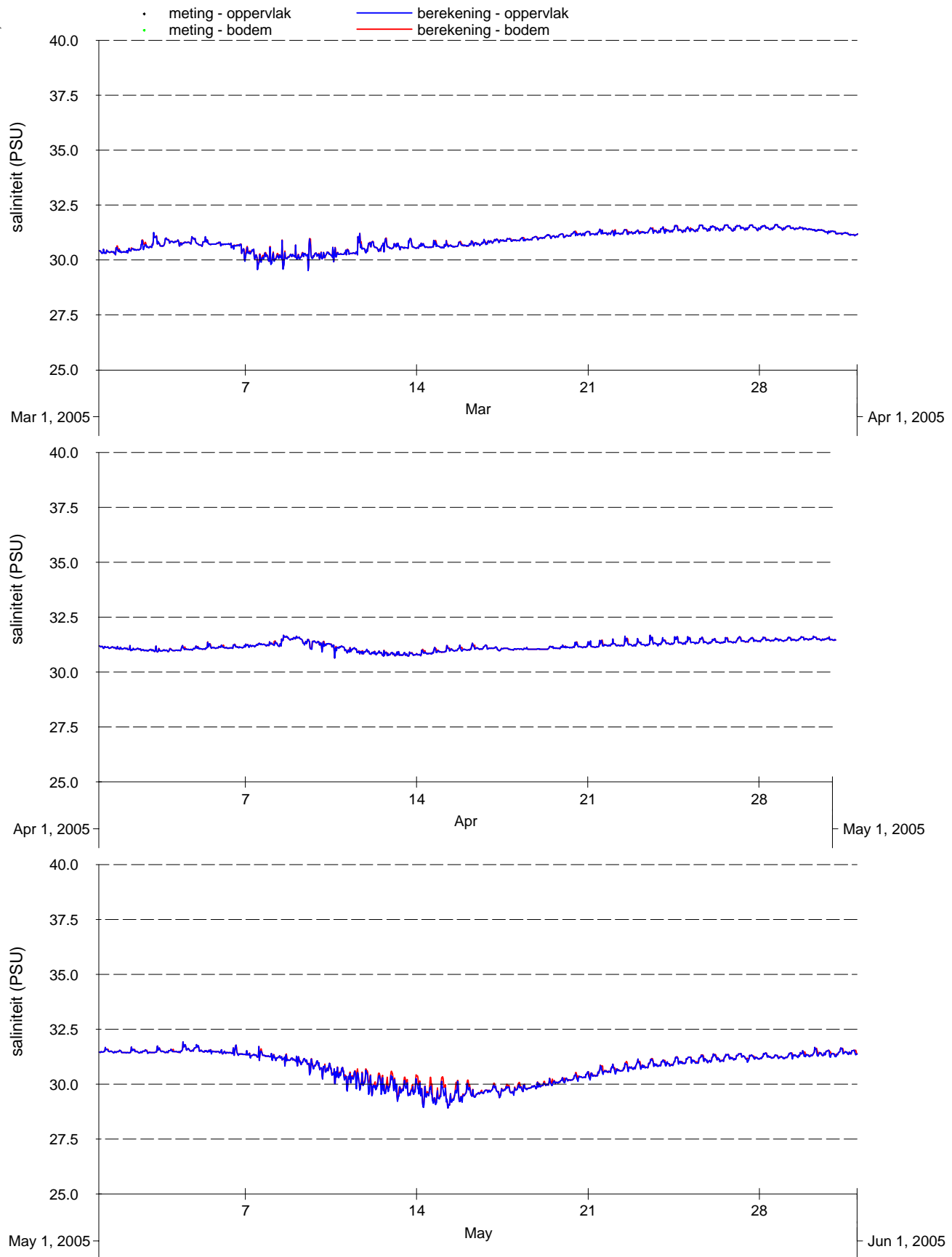

Vergelijking metingen (punten) en modelresultaten (lijnen), oppervlakte- en bodemsaliniteit 4e kwartaal 2004-2005, Zege-station Oosterschelde 4

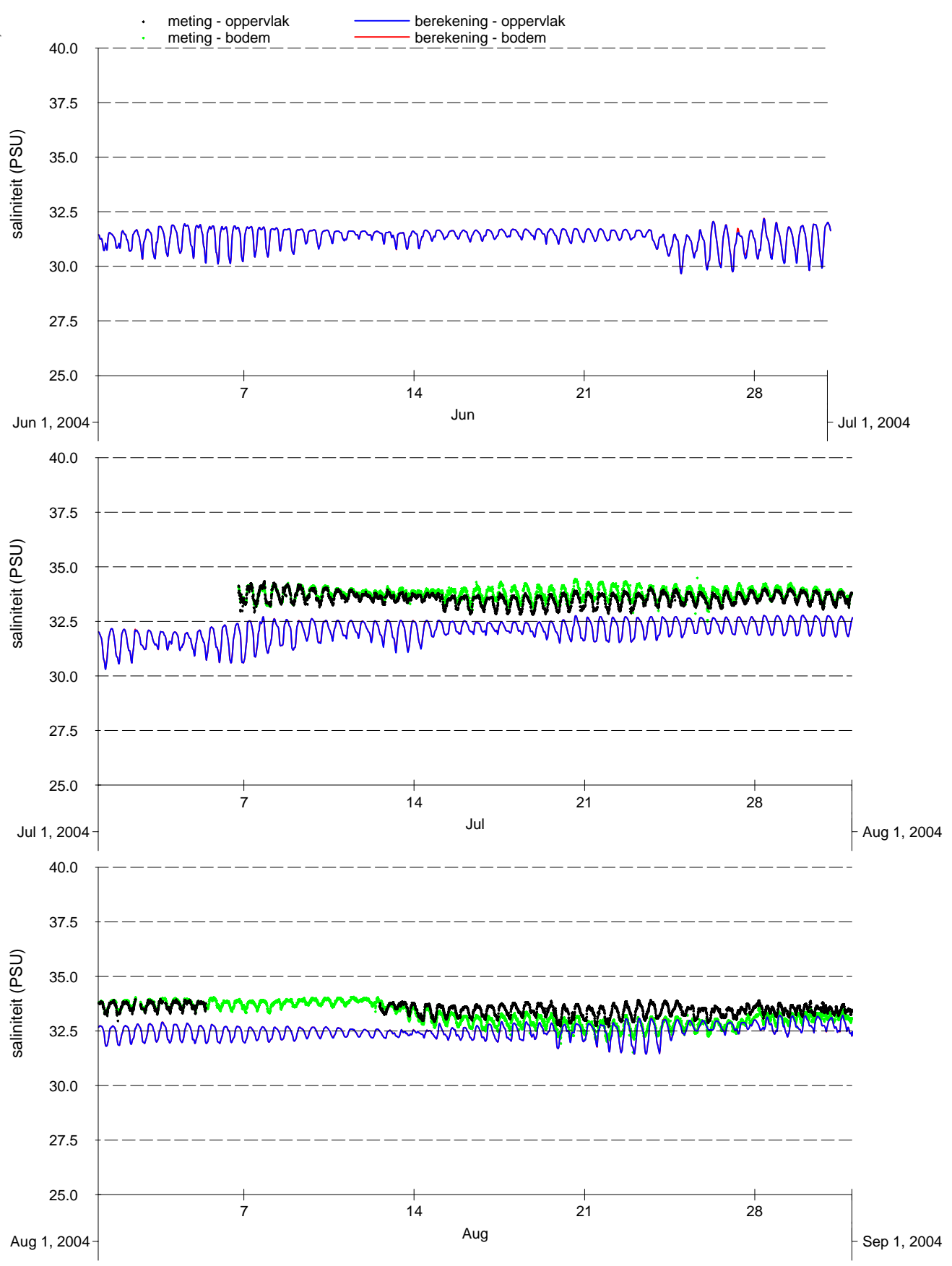

Vergelijking metingen (punten) en modelresultaten (lijnen), oppervlakte- en bodemsaliniteit 1e kwartaal 2004-2005, Zeegestation Vlakte van de Raan

Kustzuid model

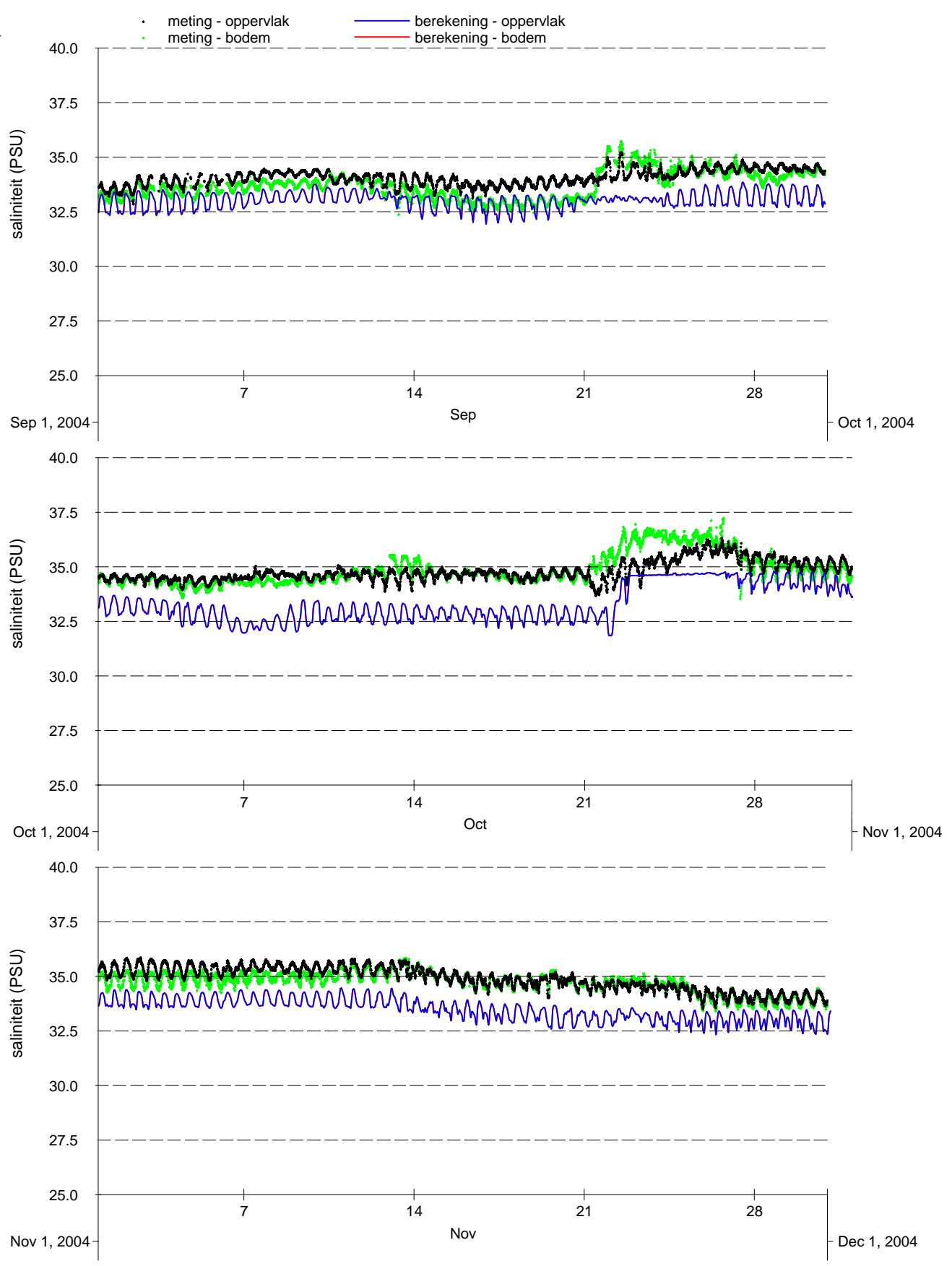

Vergelijking metingen (punten) en modelresultaten (lijnen), oppervlakte- en bodemsaliniteit 2e kwartaal 2004-2005, Zege-station Vlakte van de Raan

| | |
|----------------|--|
| Kustzuid model | |
| | |
| | |

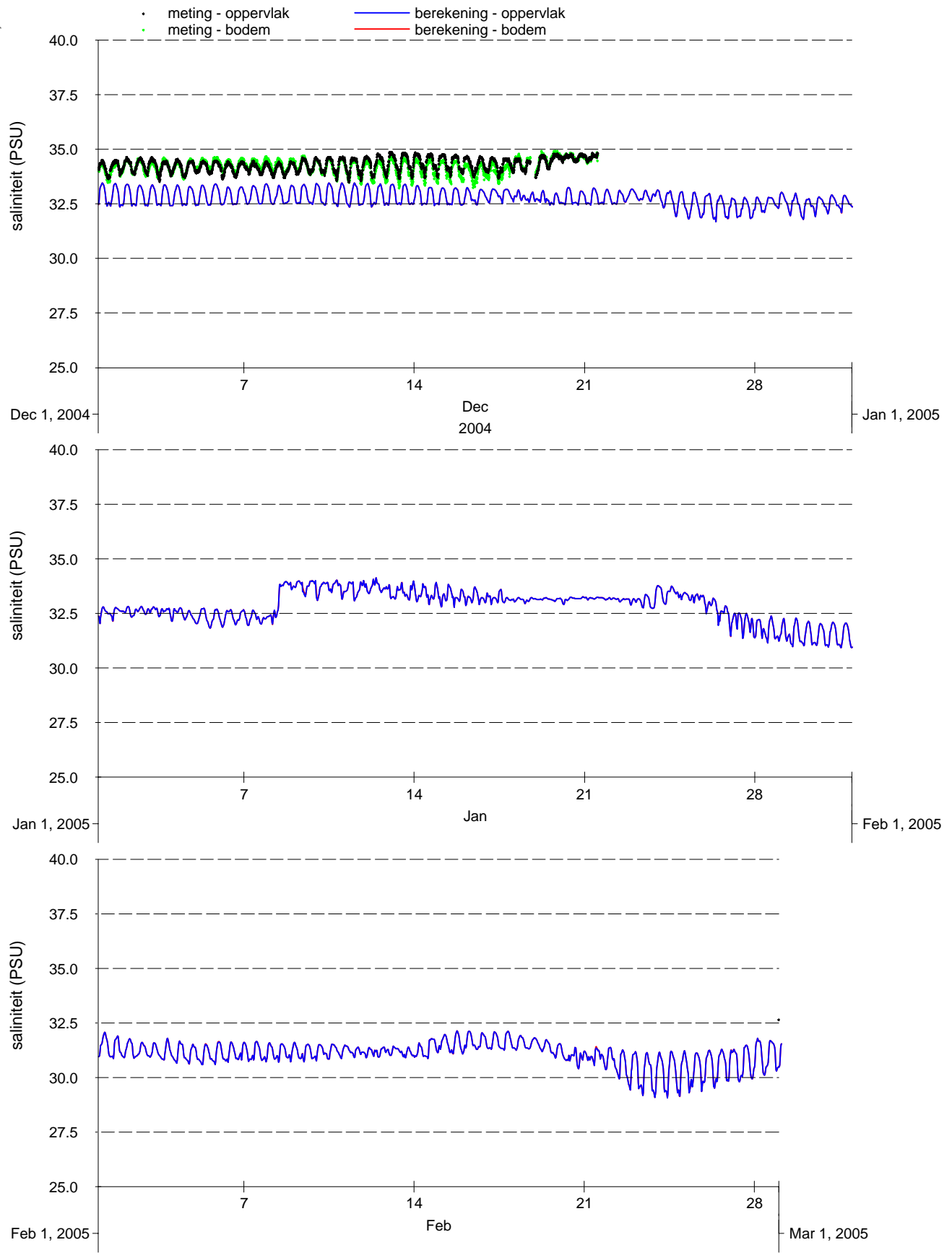

Vergelijking metingen (punten) en modelresultaten (lijnen), oppervlakte- en bodemsaliniteit 3e kwartaal 2004-2005, Zege-station Vlakte van de Raan

| | |
|----------------|--|
| Kustzuid model | |
| | |
| | |

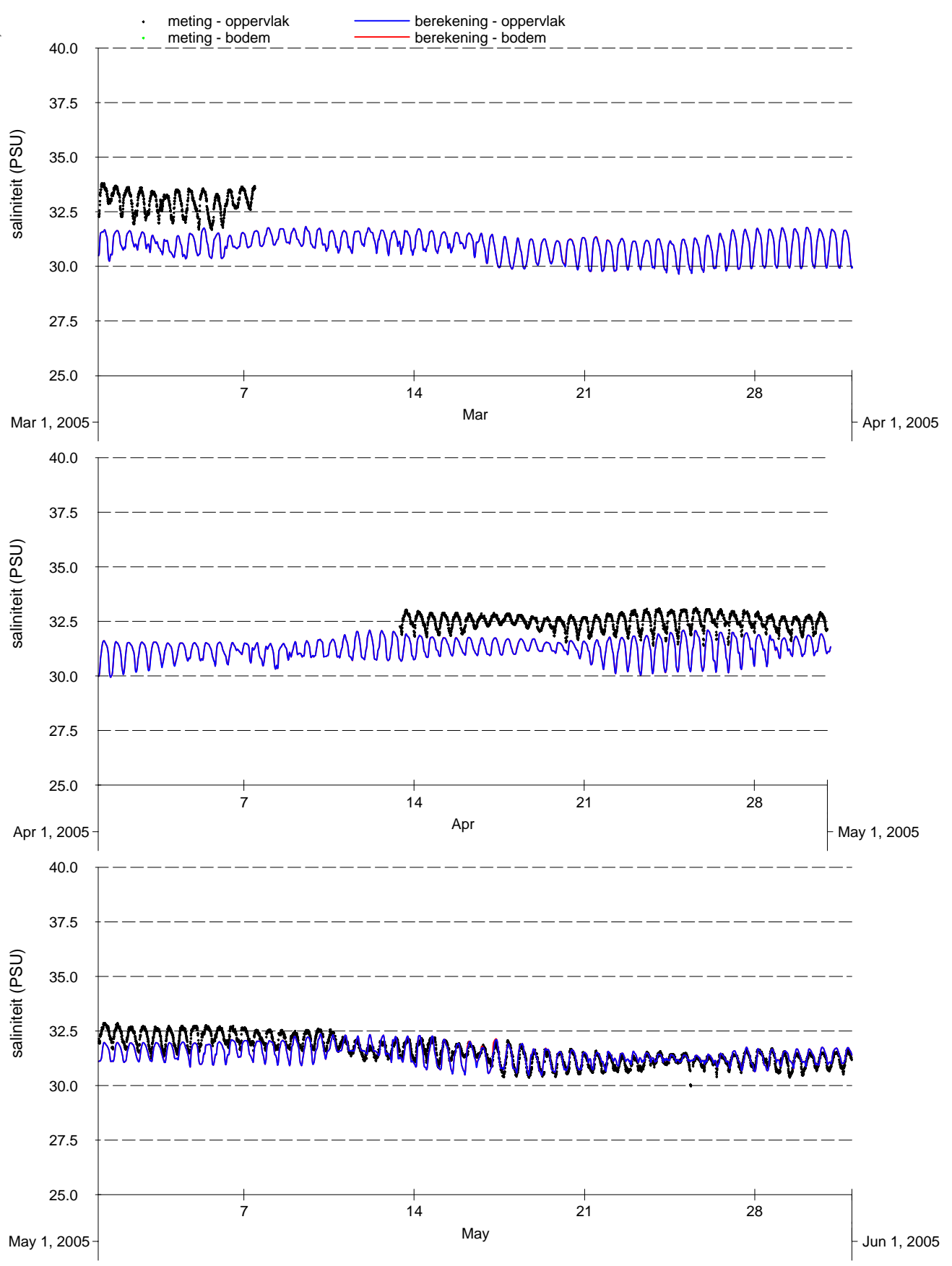

Vergelijking metingen (punten) en modelresultaten (lijnen), oppervlakte- en bodemsaliniteit 4e kwartaal 2004-2005, Zege-station Vlakte van de Raan

| | |
|----------------|--|
| Kustzuid model | |
| | |
| | |

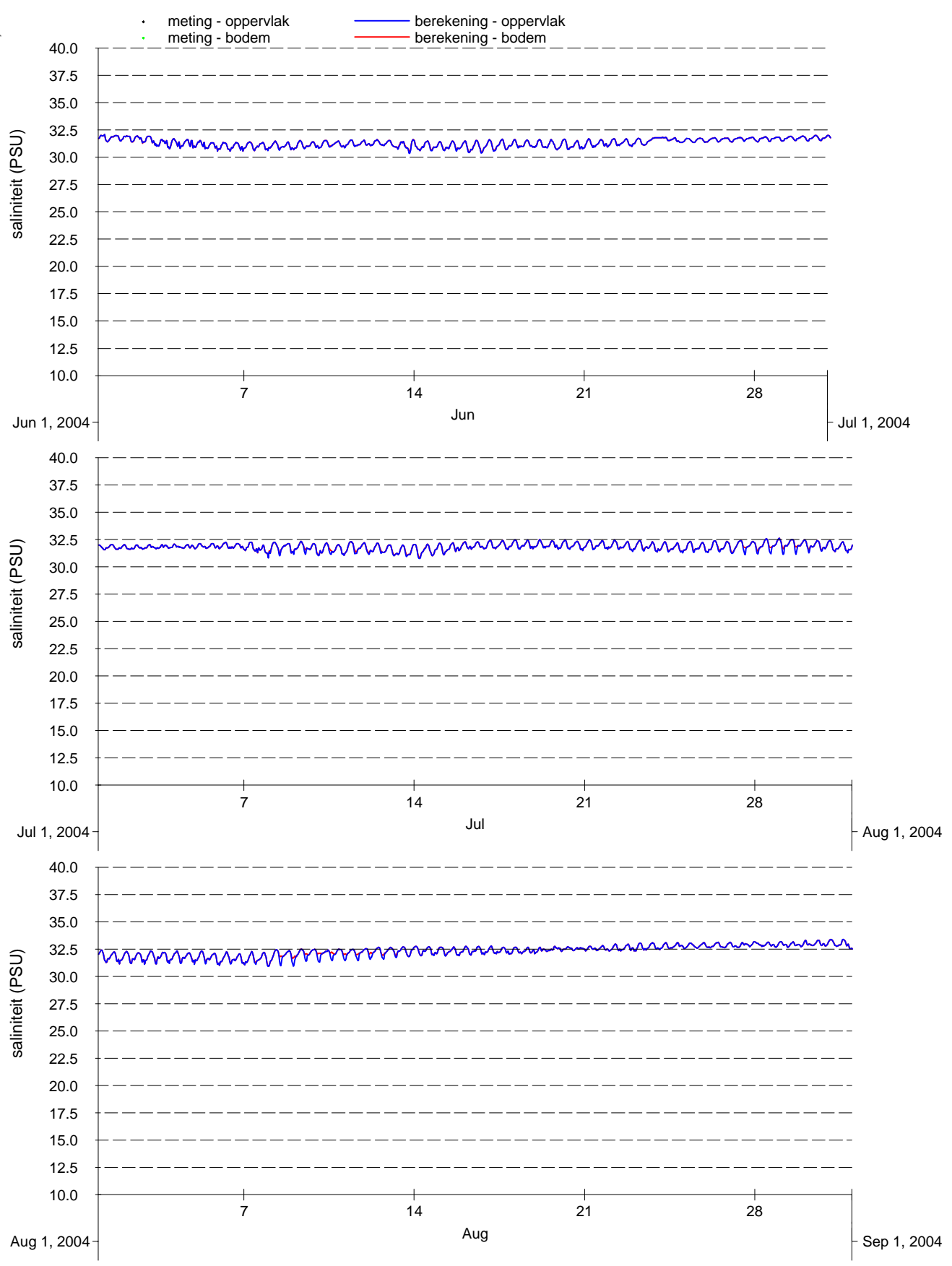

| | | |
|--|----------------|------------------|
| Vergelijking metingen (punten) en modelresultaten (lijnen), oppervlakte- en bodemsaliniteit 1e kwartaal 2004-2005, Zege- station Brouwershavensche Gat 2 | Kustzuid model | |
| | | |
| | | |
| PMR monitoring natuurcompensatie Voordelta | A2218 | Alkyon Fig. A.41 |

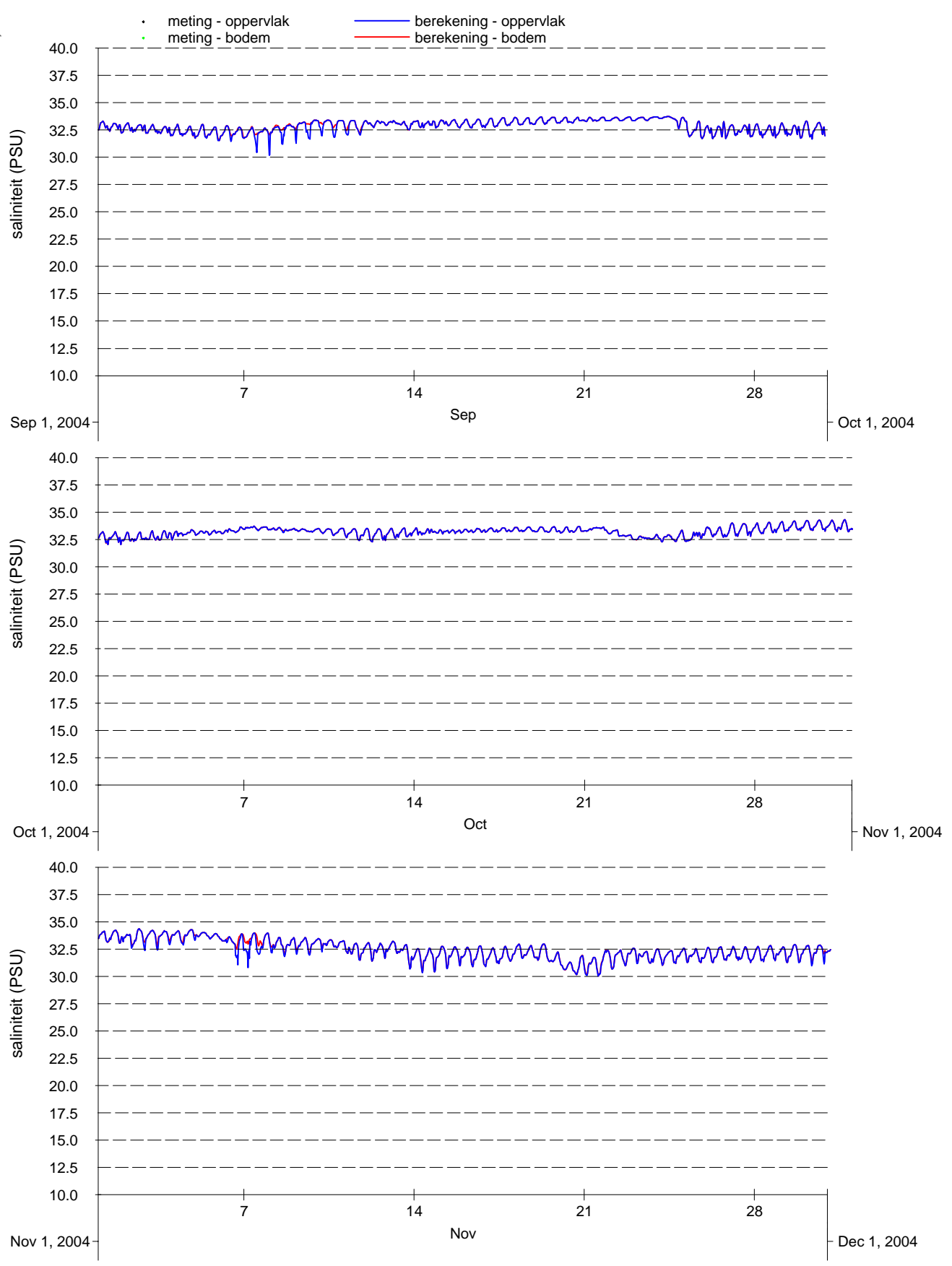

Vergelijking metingen (punten) en modelresultaten (lijnen), oppervlakte- en bodemsaliniteit 2e kwartaal 2004-2005, Zege-station Brouwershavensche Gat 2

| | |
|----------------|--|
| Kustzuid model | |
| | |
| | |

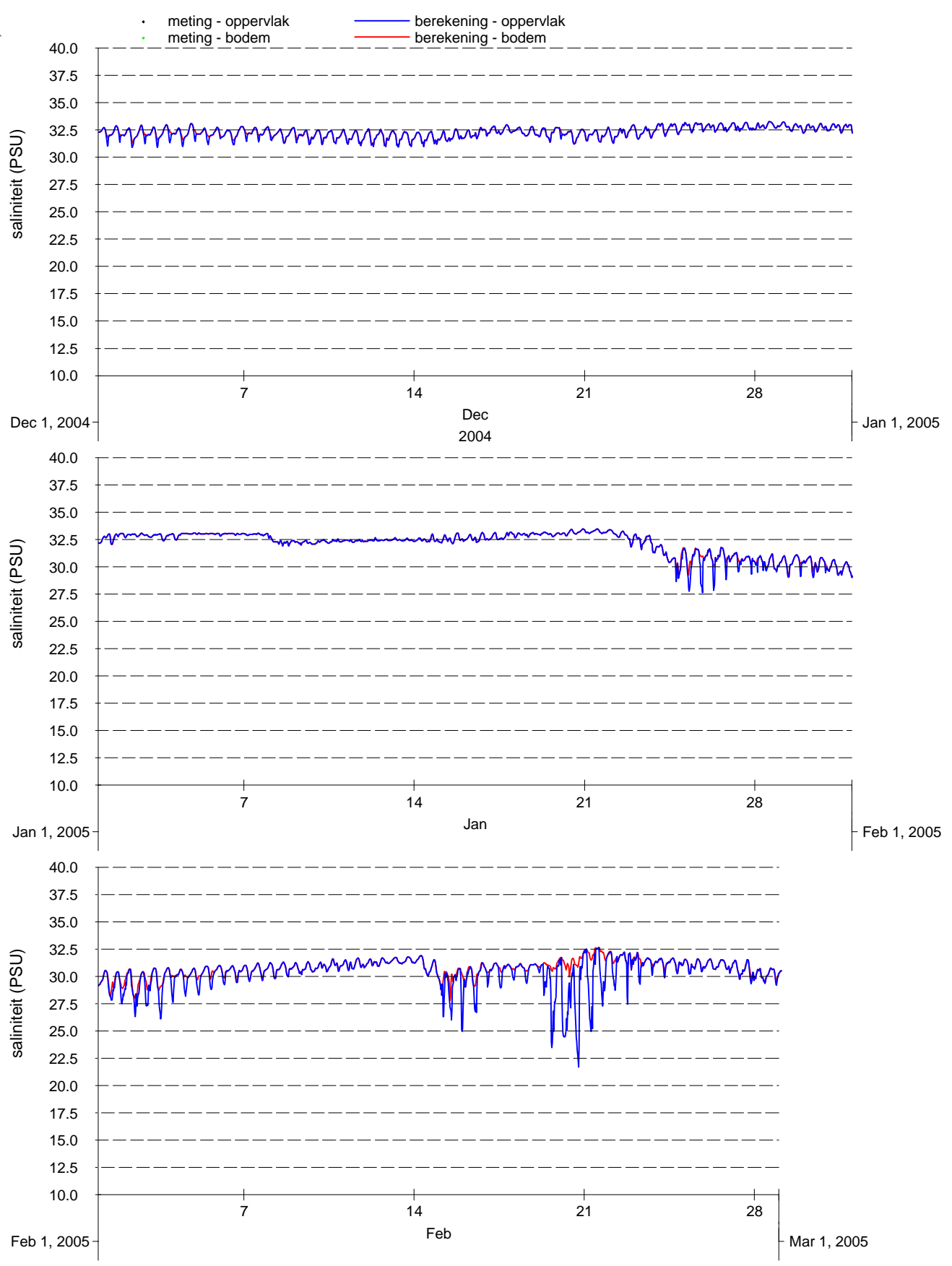

| | | |
|--|----------------|------------------|
| Vergelijking metingen (punten) en modelresultaten (lijnen), oppervlakte- en bodemsaliniteit 3e kwartaal 2004-2005, Zege- station Brouwershavensche Gat 2 | Kustzuid model | |
| | | |
| | | |
| PMR monitoring natuurcompensatie Voordelta | A2218 | Alkyon Fig. A.43 |

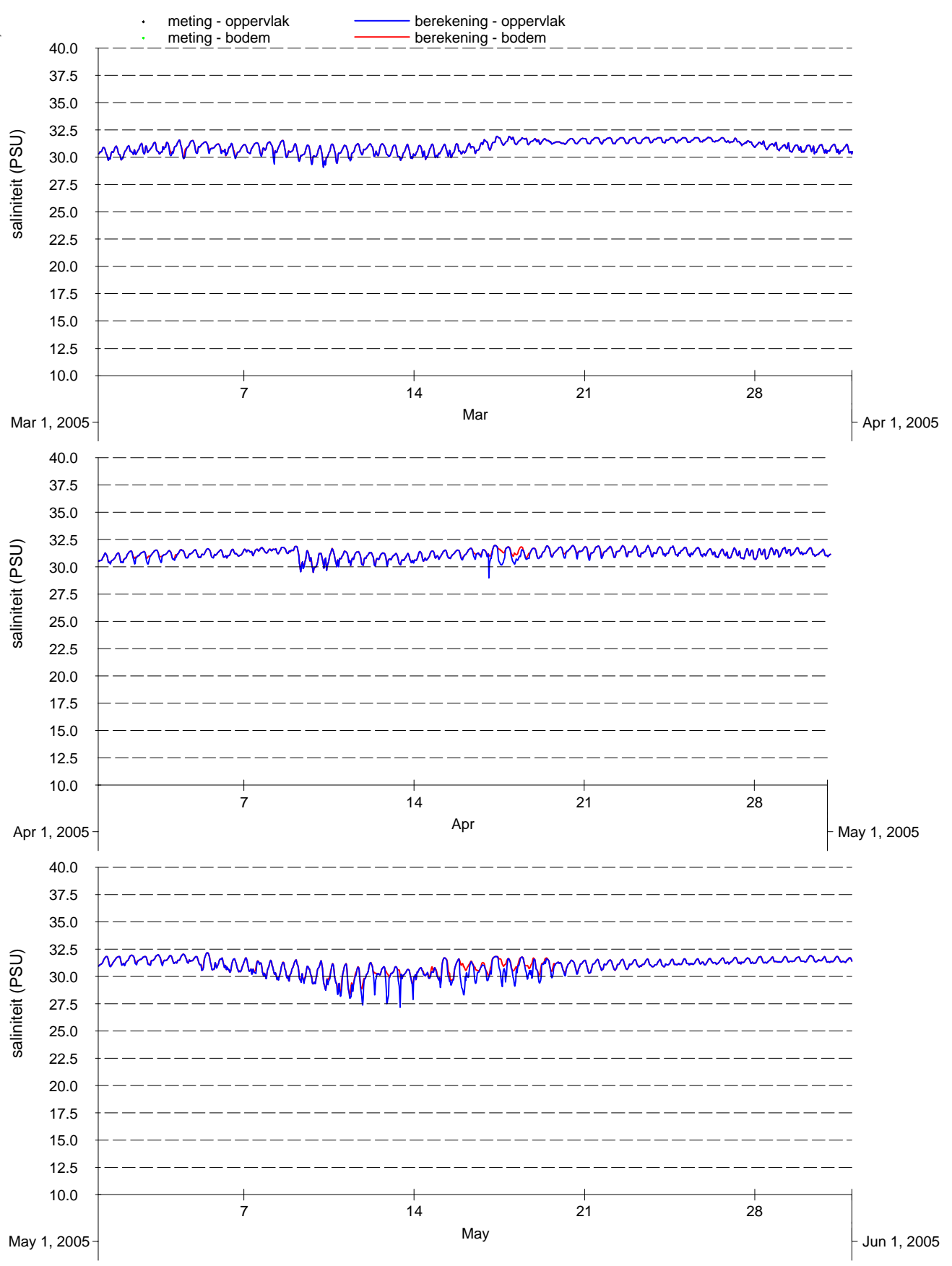

| | | |
|--|----------------|------------------|
| Vergelijking metingen (punten) en modelresultaten (lijnen), oppervlakte- en bodemsaliniteit 4e kwartaal 2004-2005, Zege- station Brouwershavensche Gat 2 | Kustzuid model | |
| | | |
| | | |
| PMR monitoring natuurcompensatie Voordelta | A2218 | Alkyon Fig. A.44 |

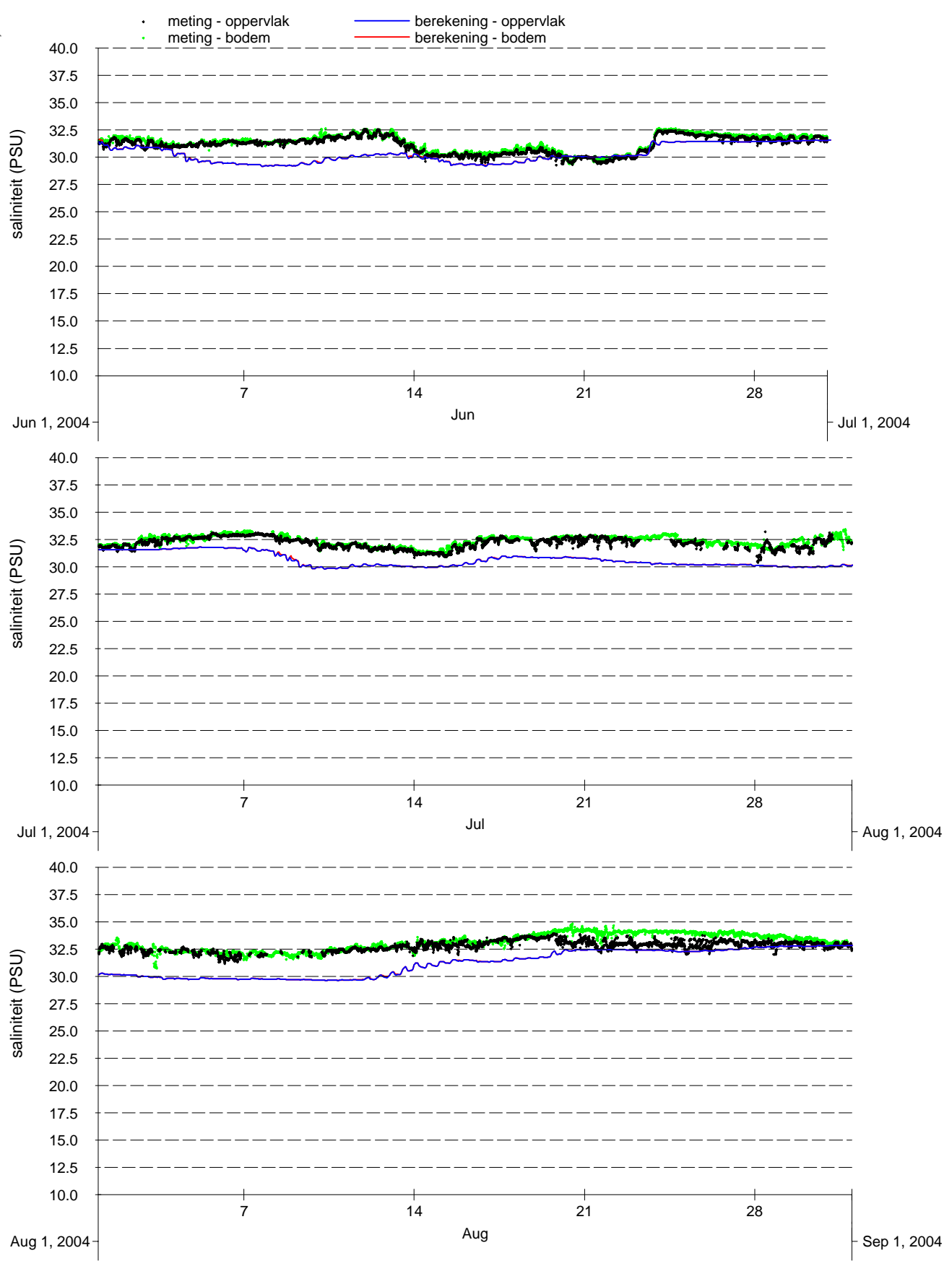

Vergelijking metingen (punten) en modelresultaten (lijnen), oppervlakte- en bodemsaliniteit 1e kwartaal 2004-2005, Zege-station Brouwershavensche Gat 8

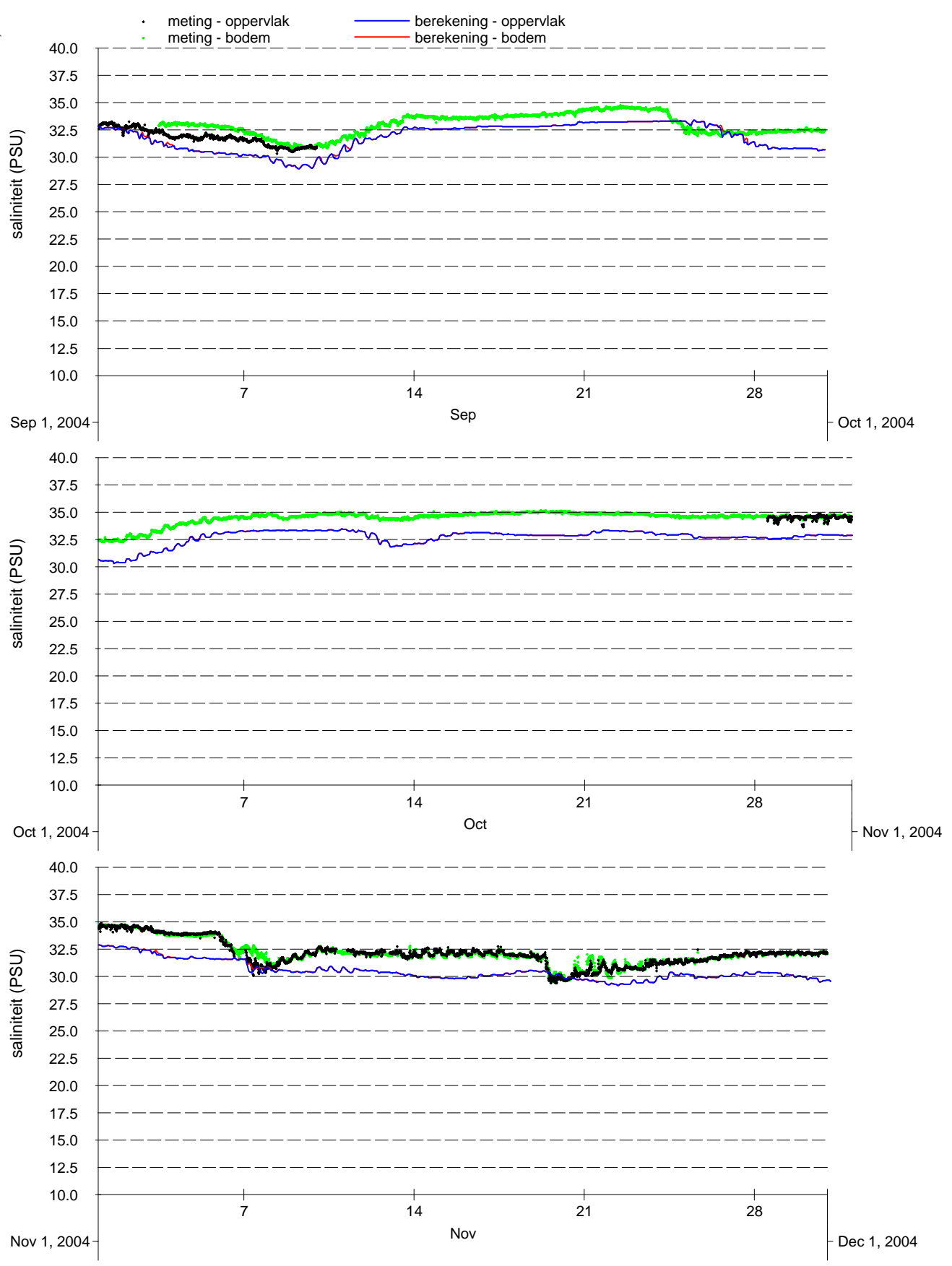

Vergelijking metingen (punten) en modelresultaten (lijnen), oppervlakte- en bodemsaliniteit 2e kwartaal 2004-2005, Zege-station Brouwershavensche Gat 8

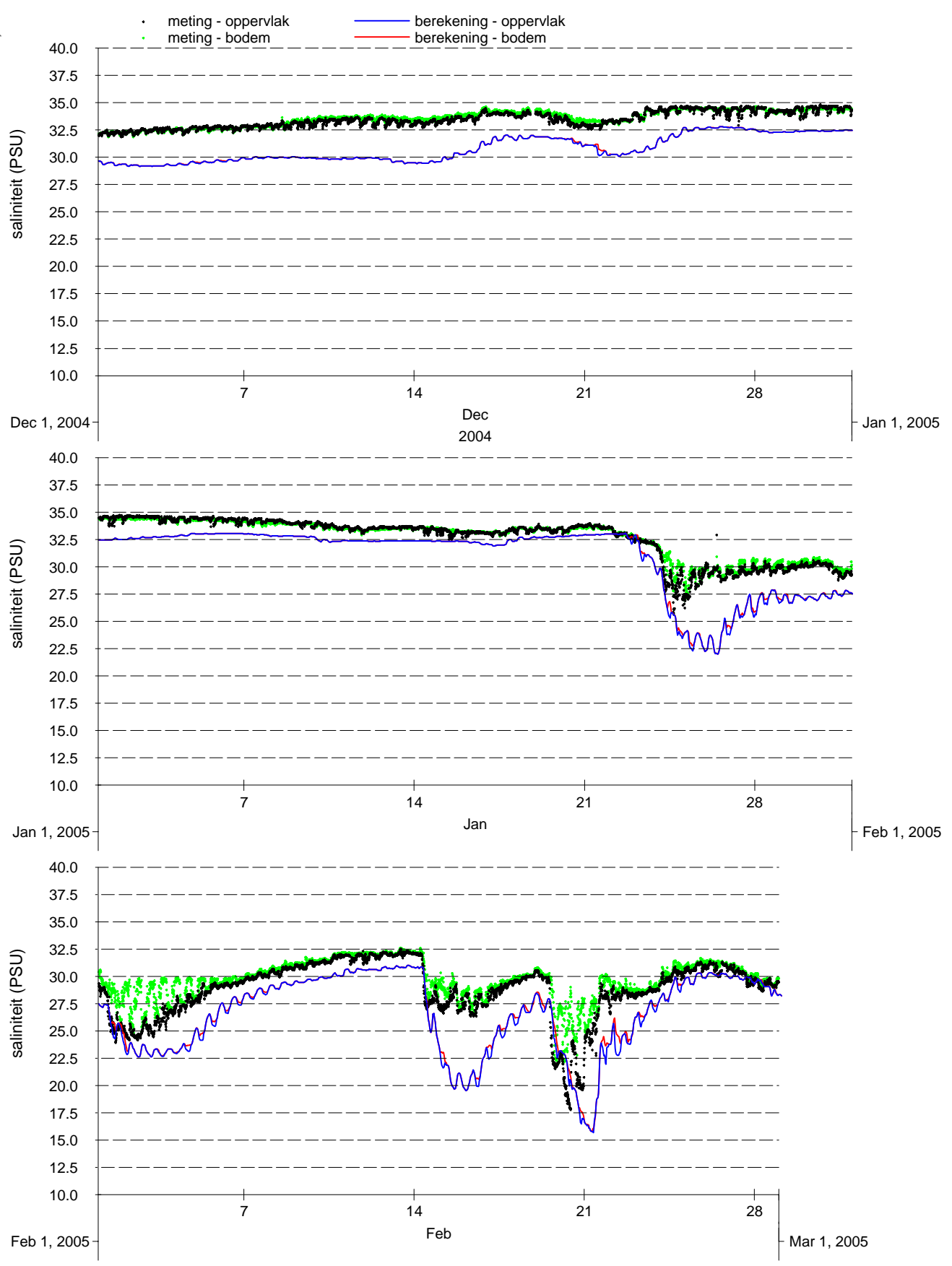

| | | |
|--|----------------|------------------|
| Vergelijking metingen (punten) en modelresultaten (lijnen), oppervlakte- en bodemsaliniteit 3e kwartaal 2004-2005, Zege- station Brouwershavensche Gat 8 | Kustzuid model | |
| | | |
| | | |
| PMR monitoring natuurcompensatie Voordelta | A2218 | Alkyon Fig. A.47 |

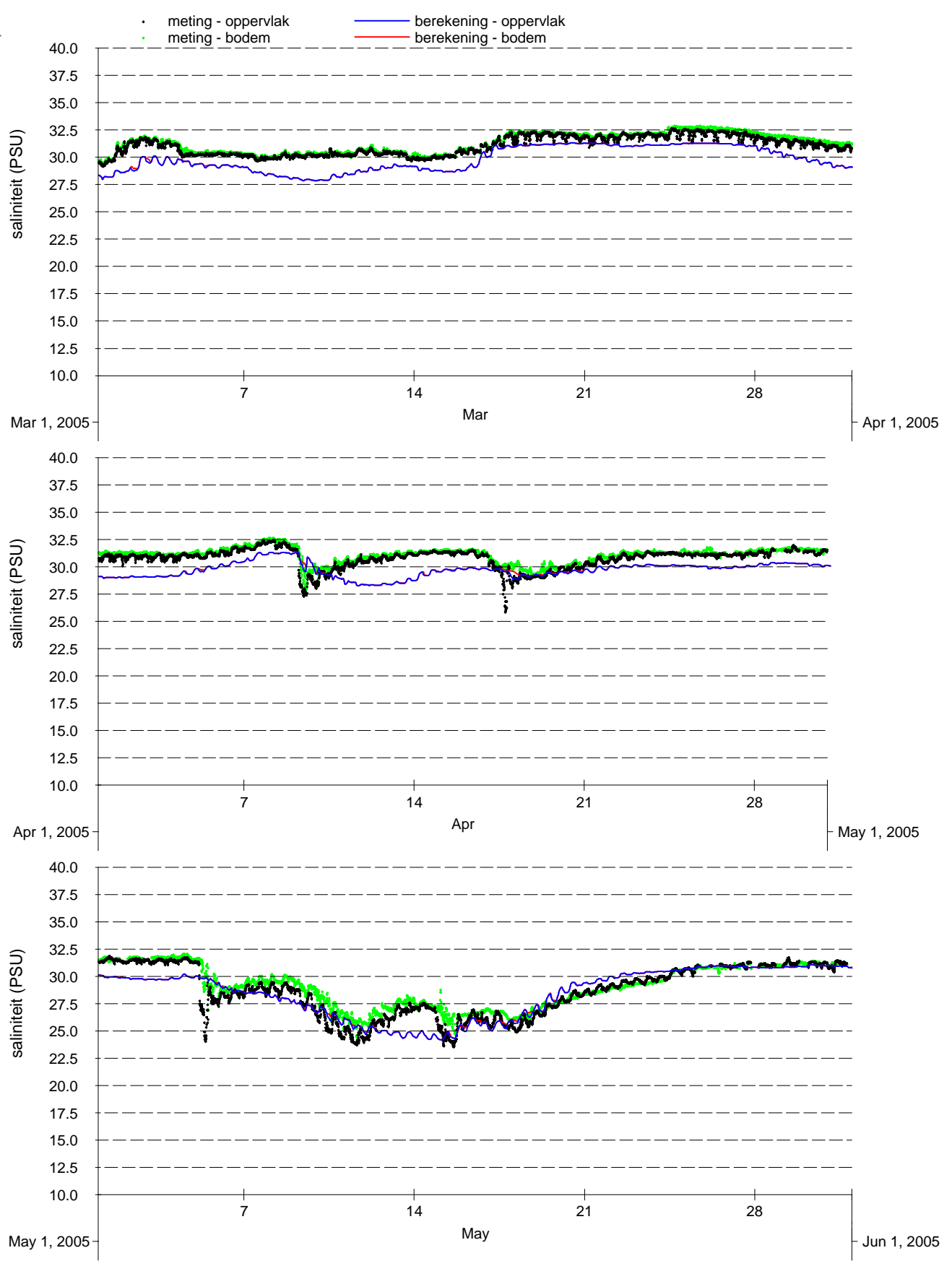

| | | |
|--|----------------|------------------|
| Vergelijking metingen (punten) en modelresultaten (lijnen), oppervlakte- en bodemsaliniteit 4e kwartaal 2004-2005, Zege- station Brouwershavensche Gat 8 | Kustzuid model | |
| | | |
| | | |
| PMR monitoring natuurcompensatie Voordelta | A2218 | Alkyon Fig. A.48 |

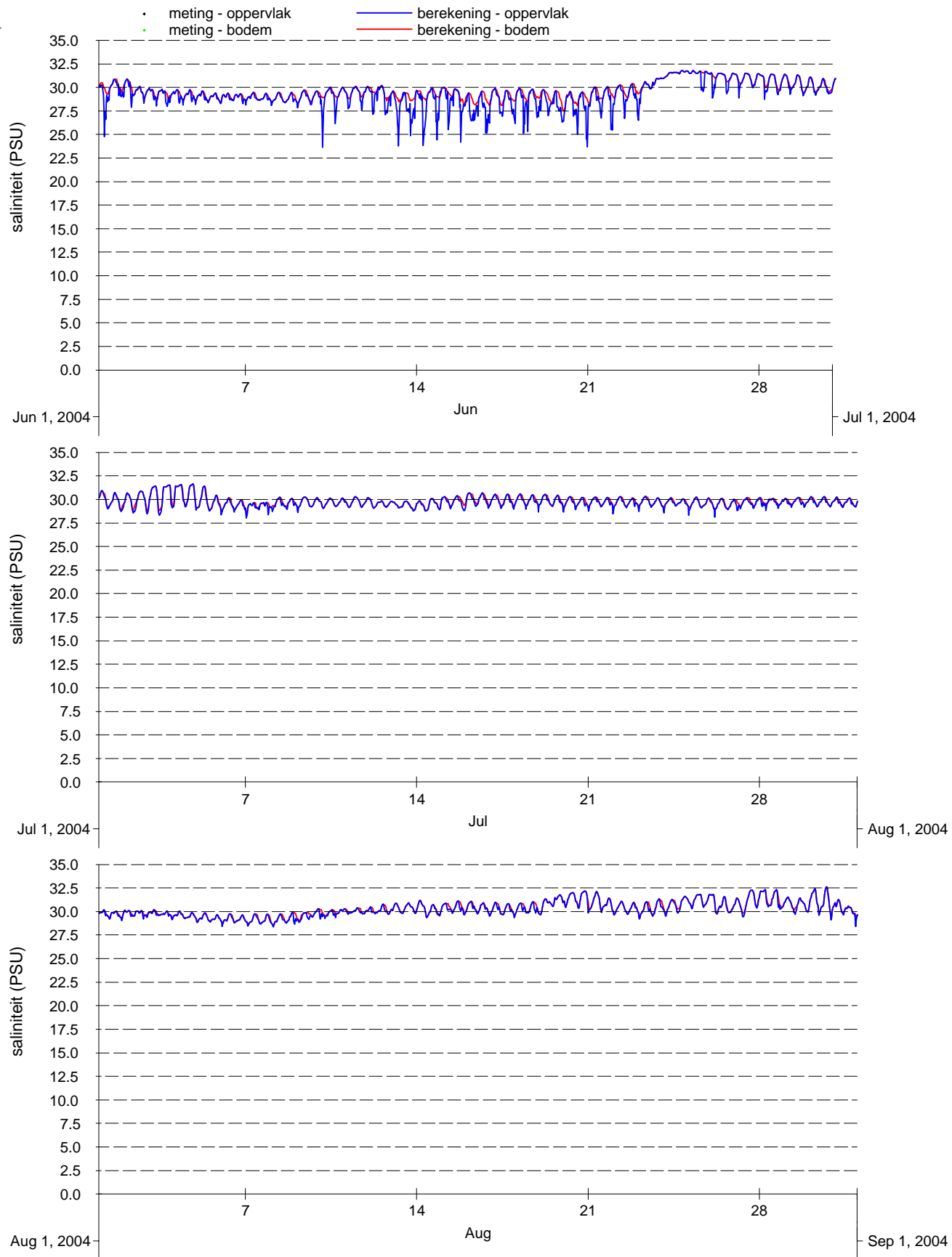

| | | |
|---|----------------|------------------|
| Vergelijking metingen (punten) en modelresultaten (lijnen), oppervlakte- en bodemsaliniteit 1e kwartaal 2004-2005, Zege- station Haringvliet 10 | Kustzuid model | |
| | | |
| | | |
| PMR monitoring natuurcompensatie Voordelta | A2218 | Alkyon Fig. A.49 |

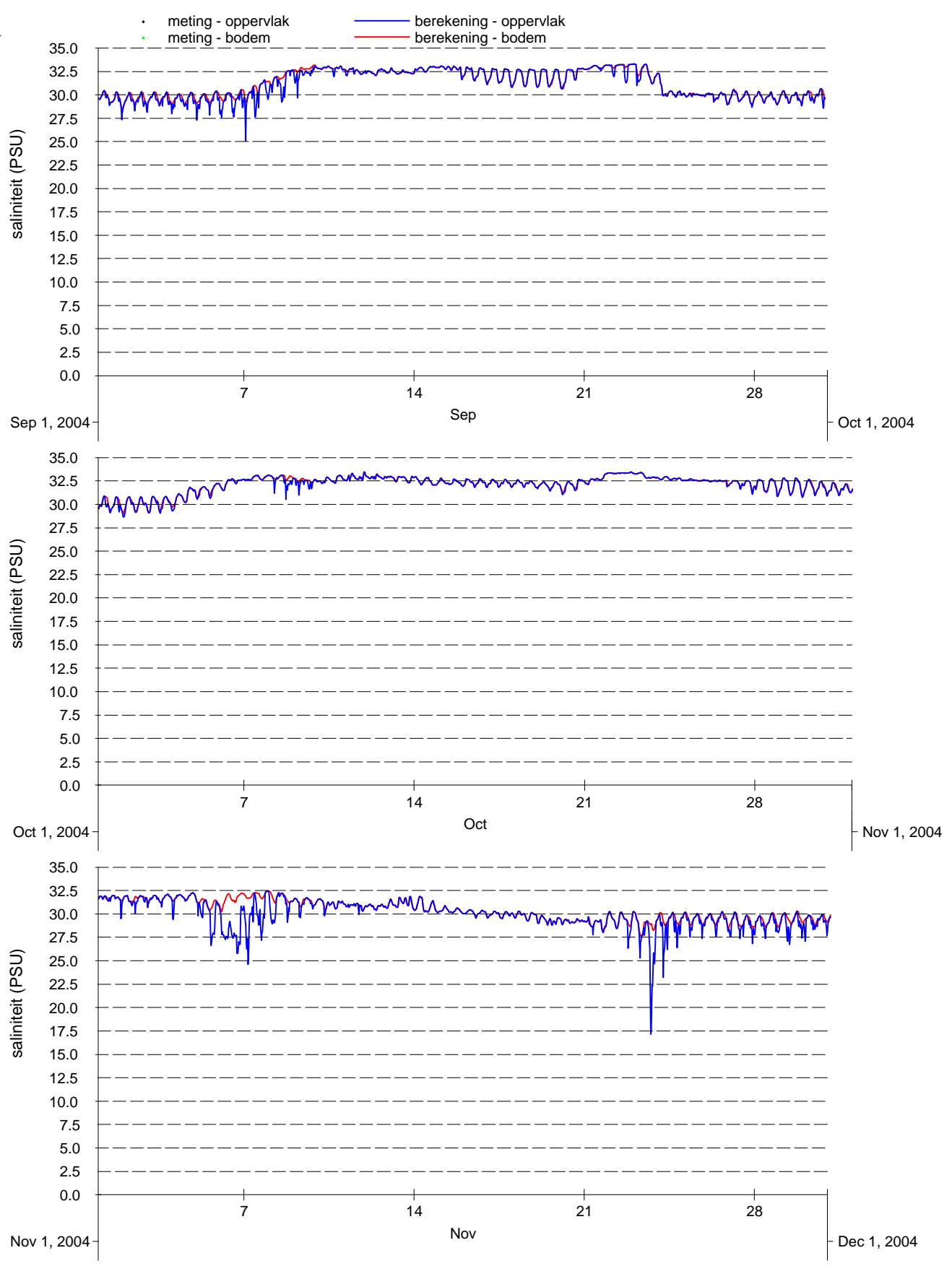

Vergelijking metingen (punten) en modelresultaten (lijnen), oppervlakte- en bodemsaliniteit 2e kwartaal 2004-2005, Zege-station Haringvliet 10

Kustzuid model

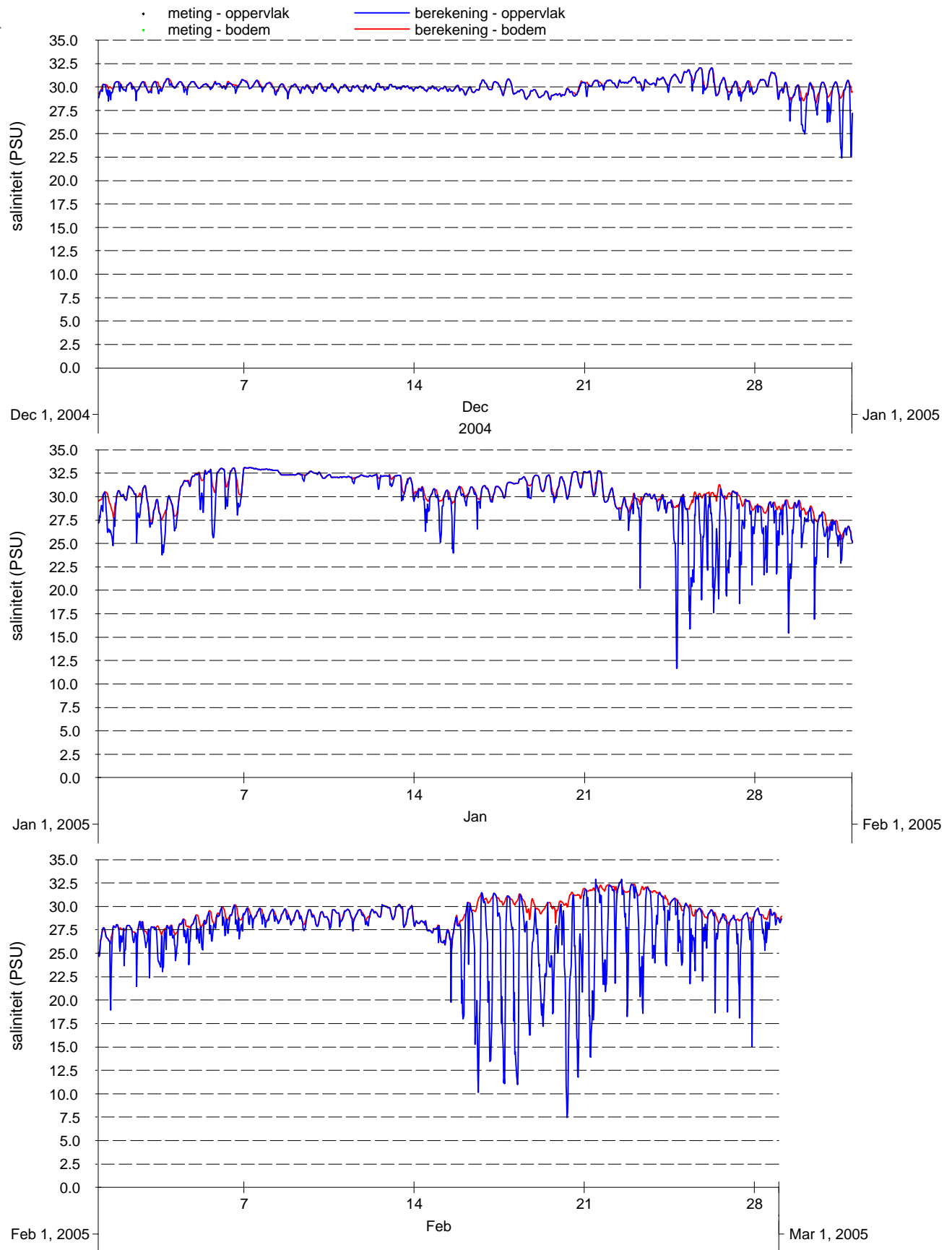

Vergelijking metingen (punten) en modelresultaten (lijnen), oppervlakte- en bodemsaliniteit 3e kwartaal 2004-2005, Zege-station Haringvliet 10

Kustzuid model

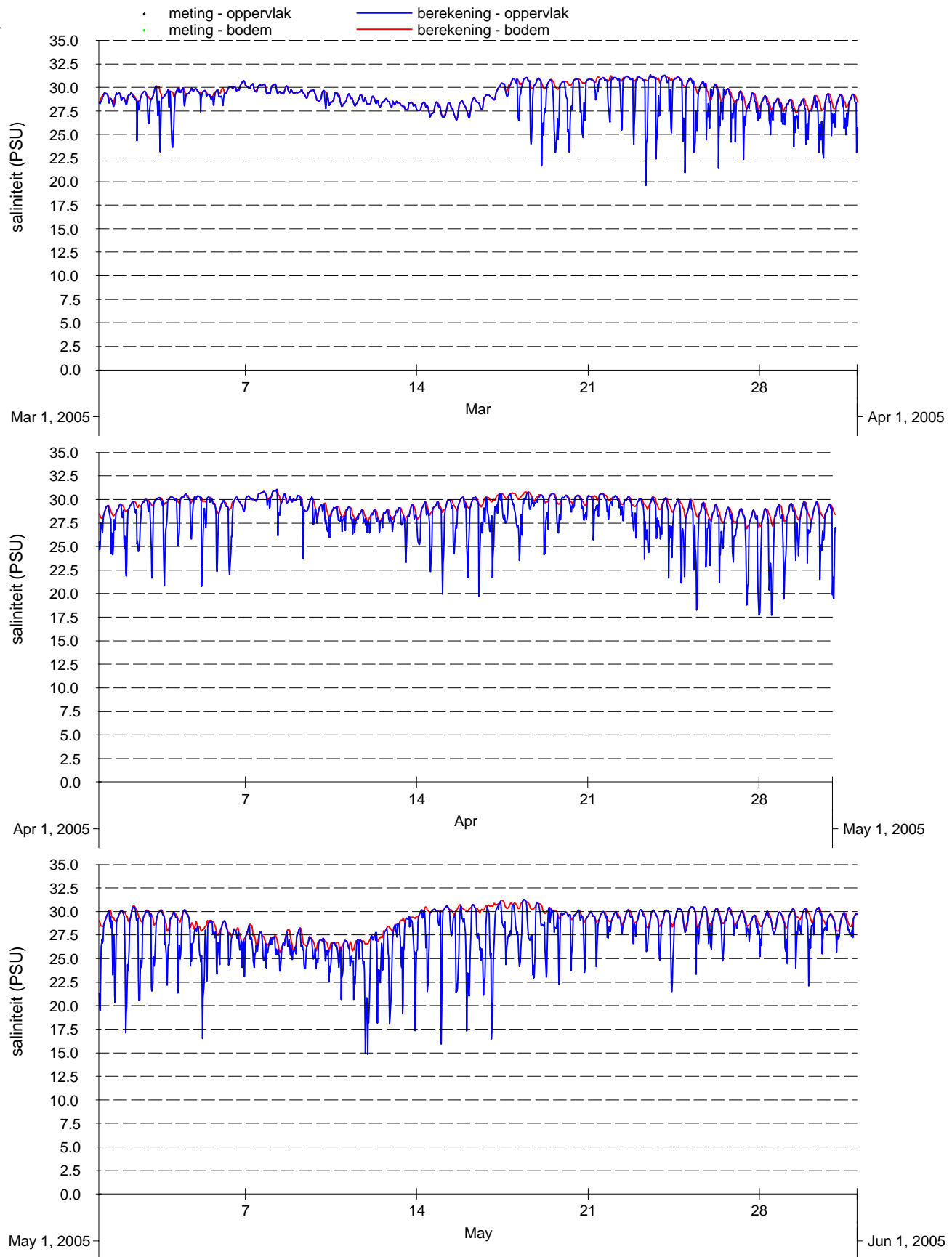

Vergelijking metingen (punten) en modelresultaten (lijnen), oppervlakte- en bodemsaliniteit 4e kwartaal 2004-2005, Zege-station Haringvliet 10

Kustzuid model

PMR NCV Abiotiek

Dag-analyse van de waterstand, vergelijking van gemiddelde en variatie per dag tussen meting en berekening in station Vlissingen

A2218

Fig. A.53

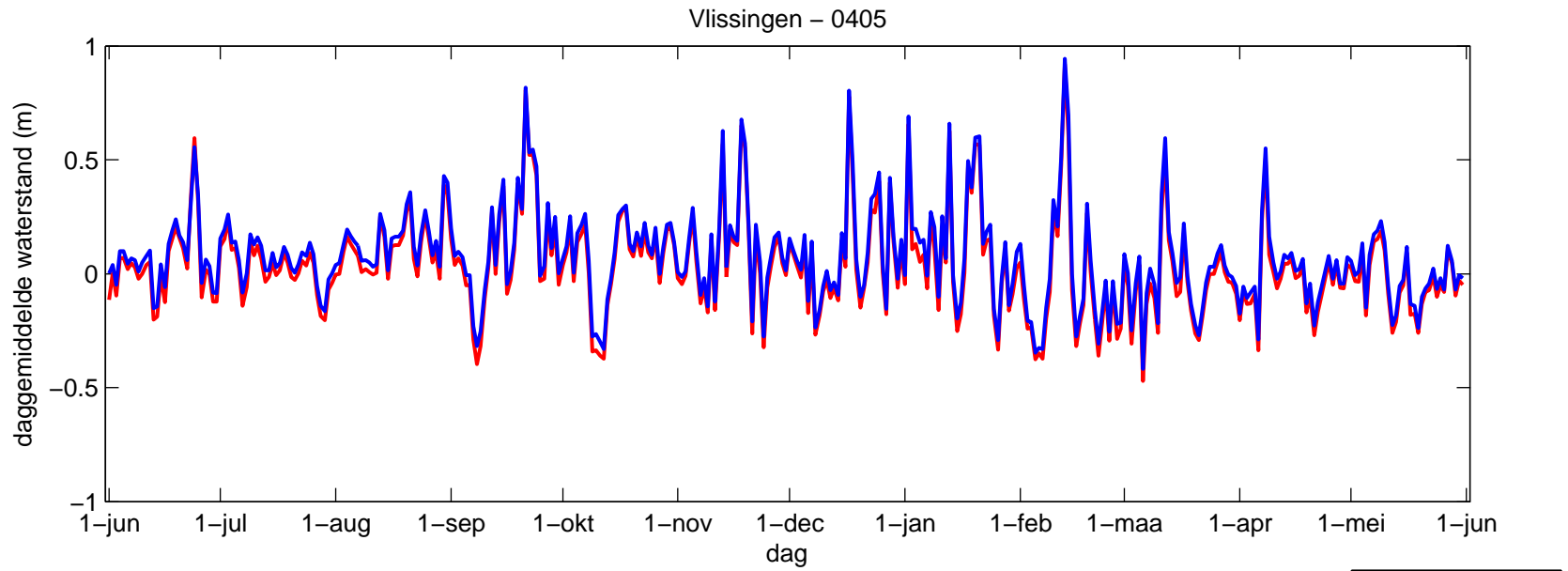

— gemeten
— berekend

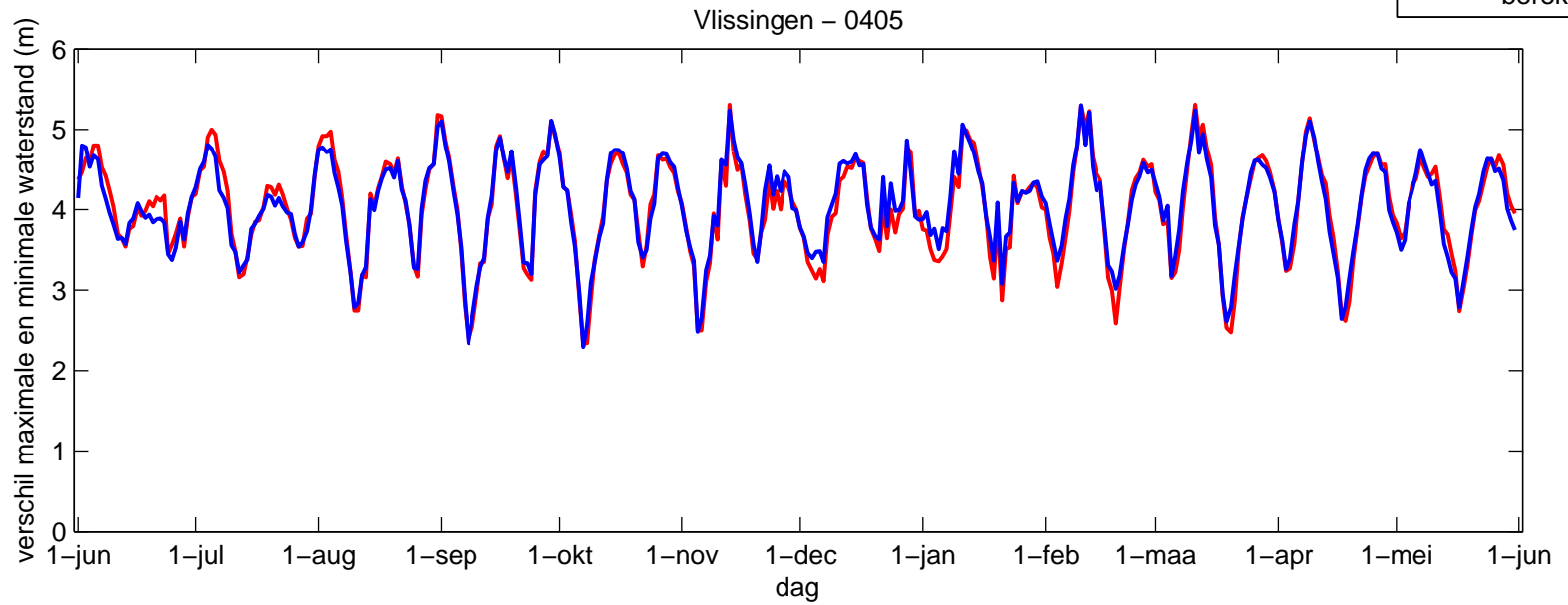

Dag-analyse van de temperatuur, vergelijking van gemiddelde en variatie per dag tussen meting en berekening in station Vlake van de Raan

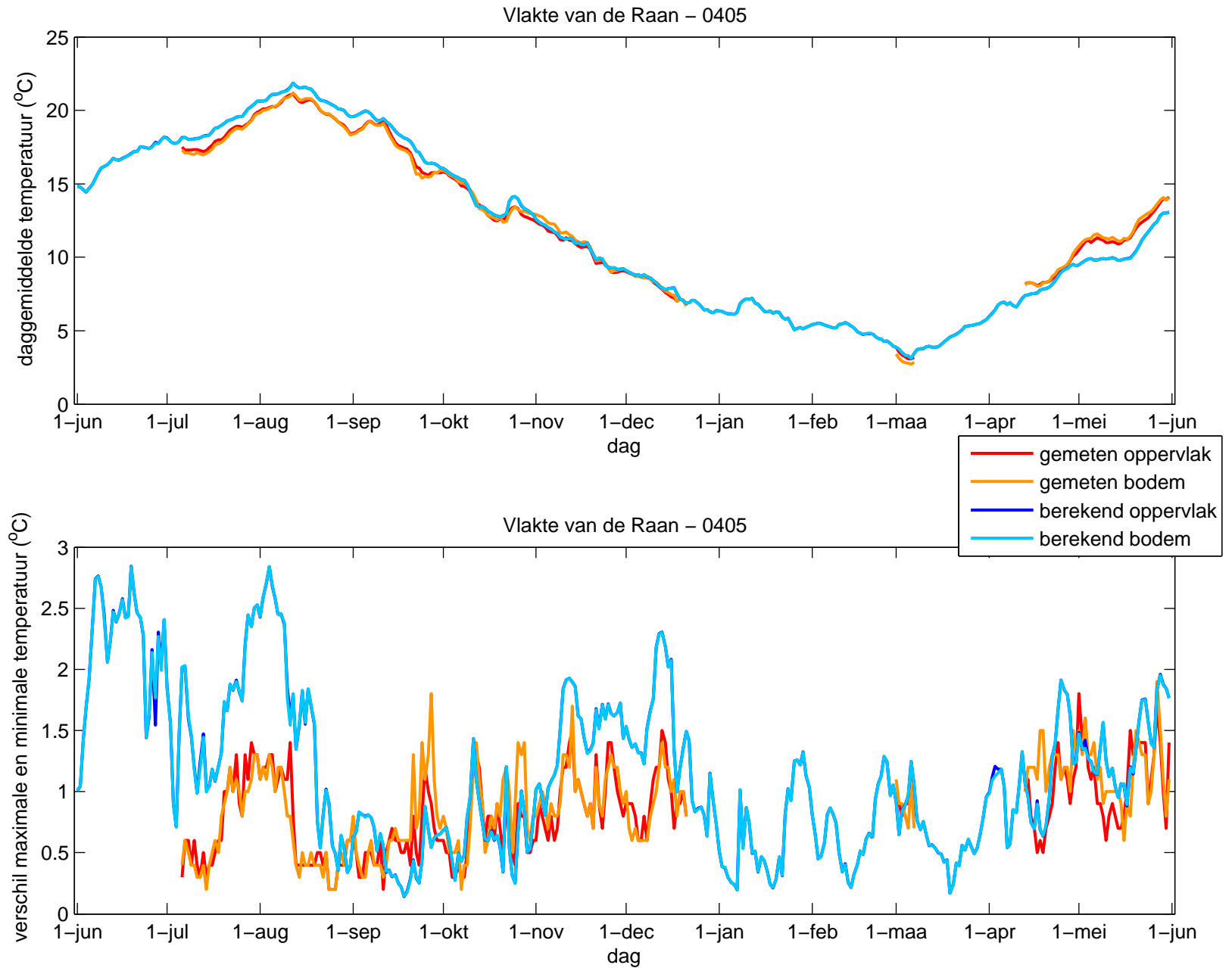

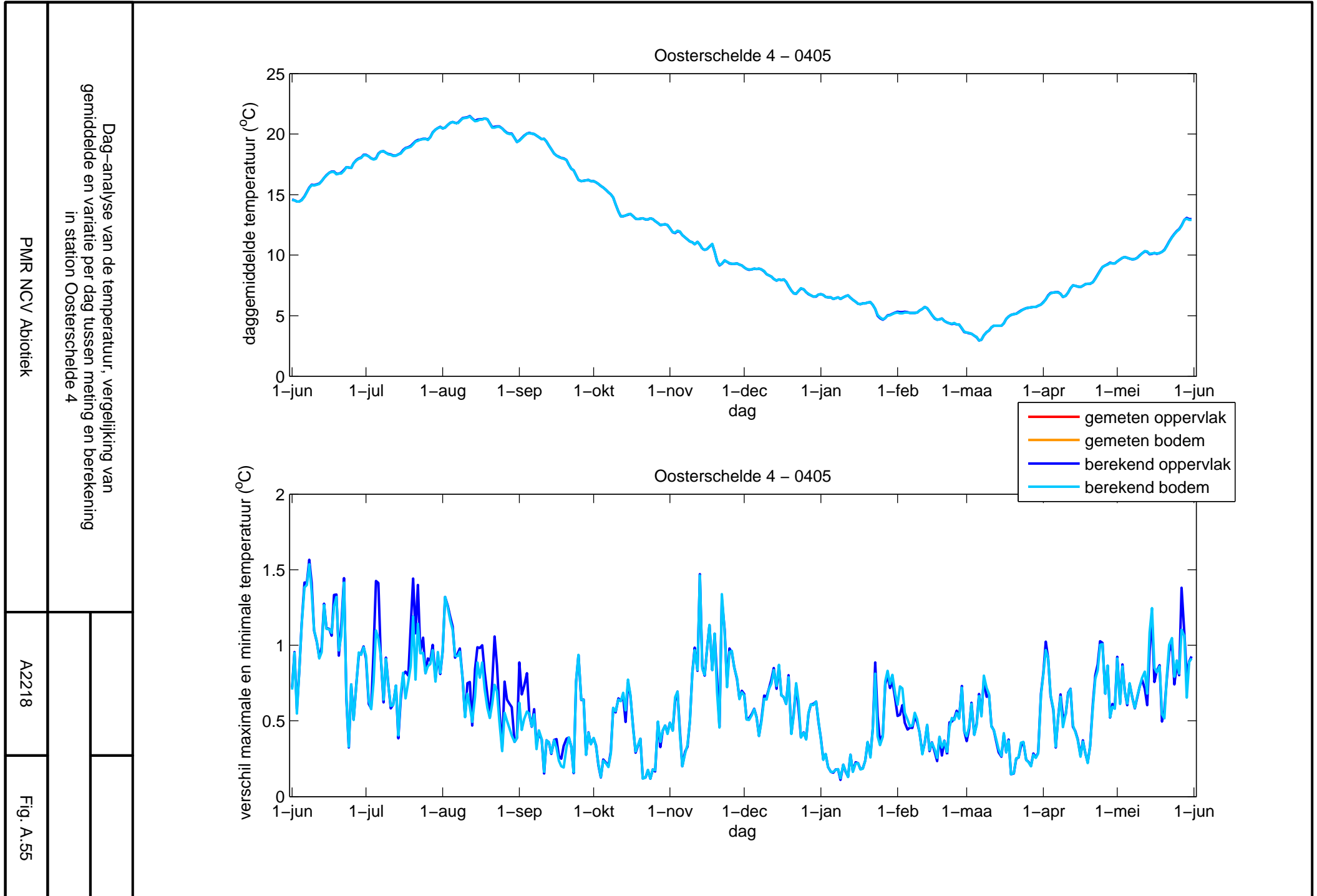

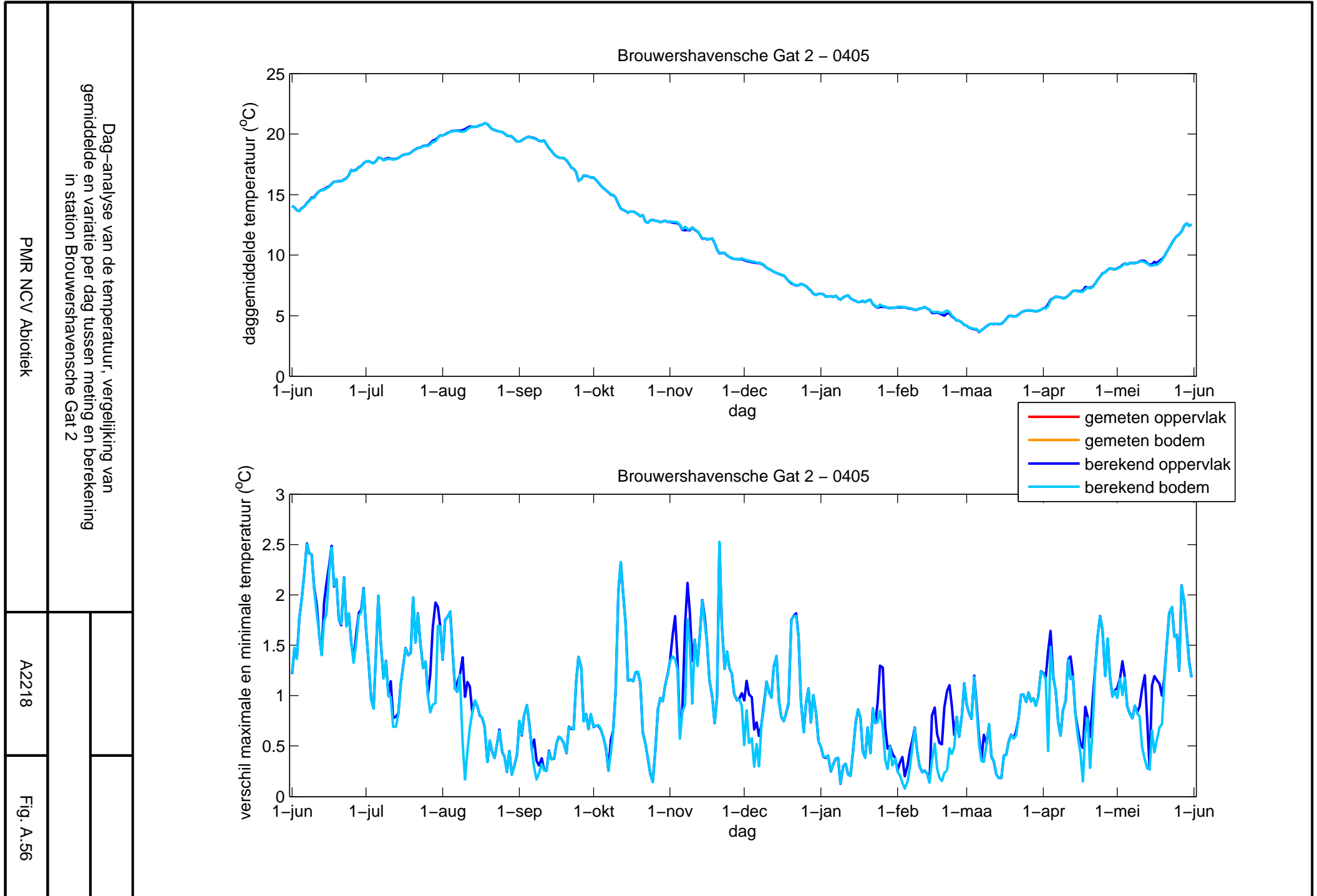

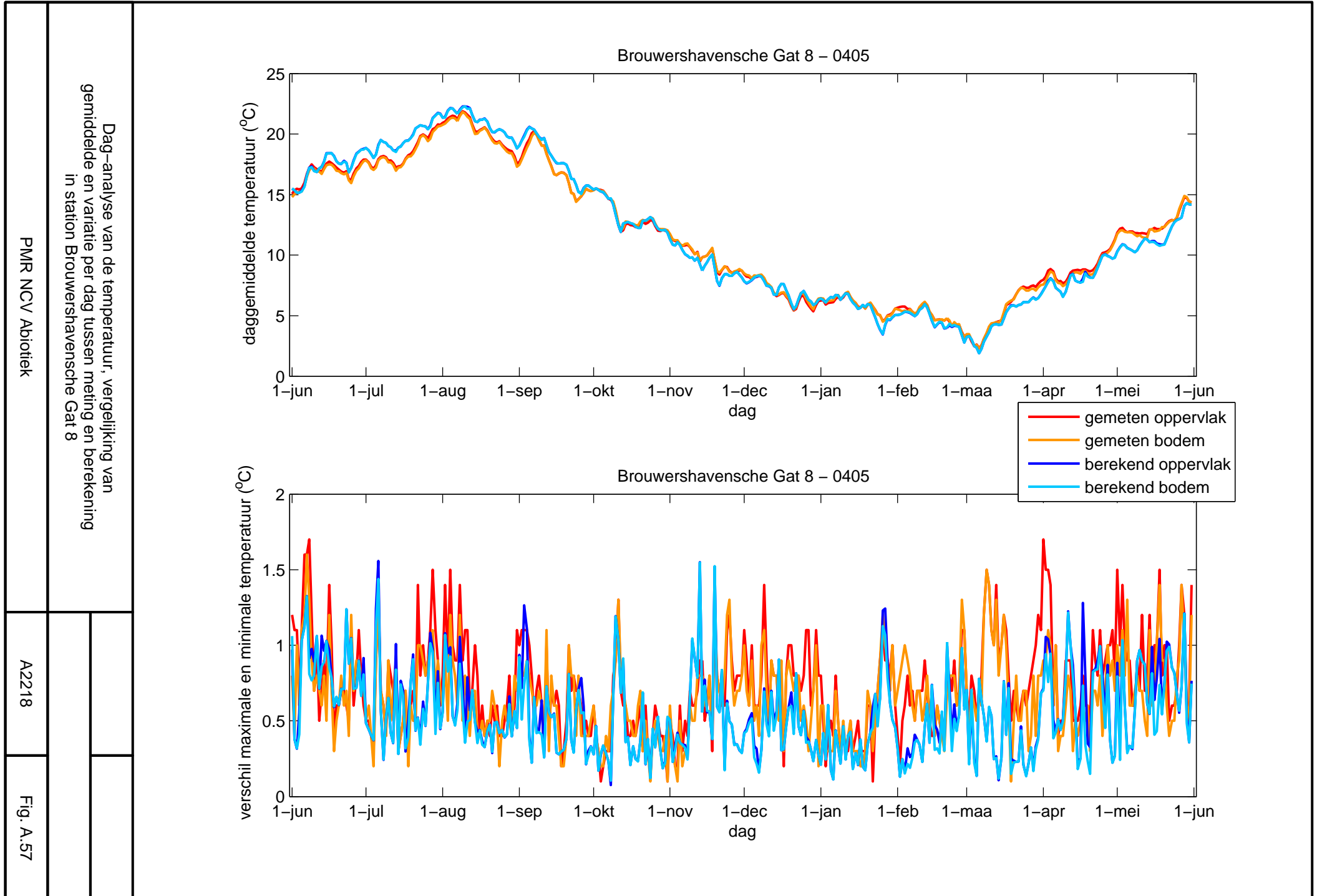

PMR NCV Abiotiek
 Dag-analyse van de temperatuur, vergelijking van
 gemiddelde en variatie per dag tussen meting en berekening
 in station Haringvliet 10

A2218

Fig. A.58

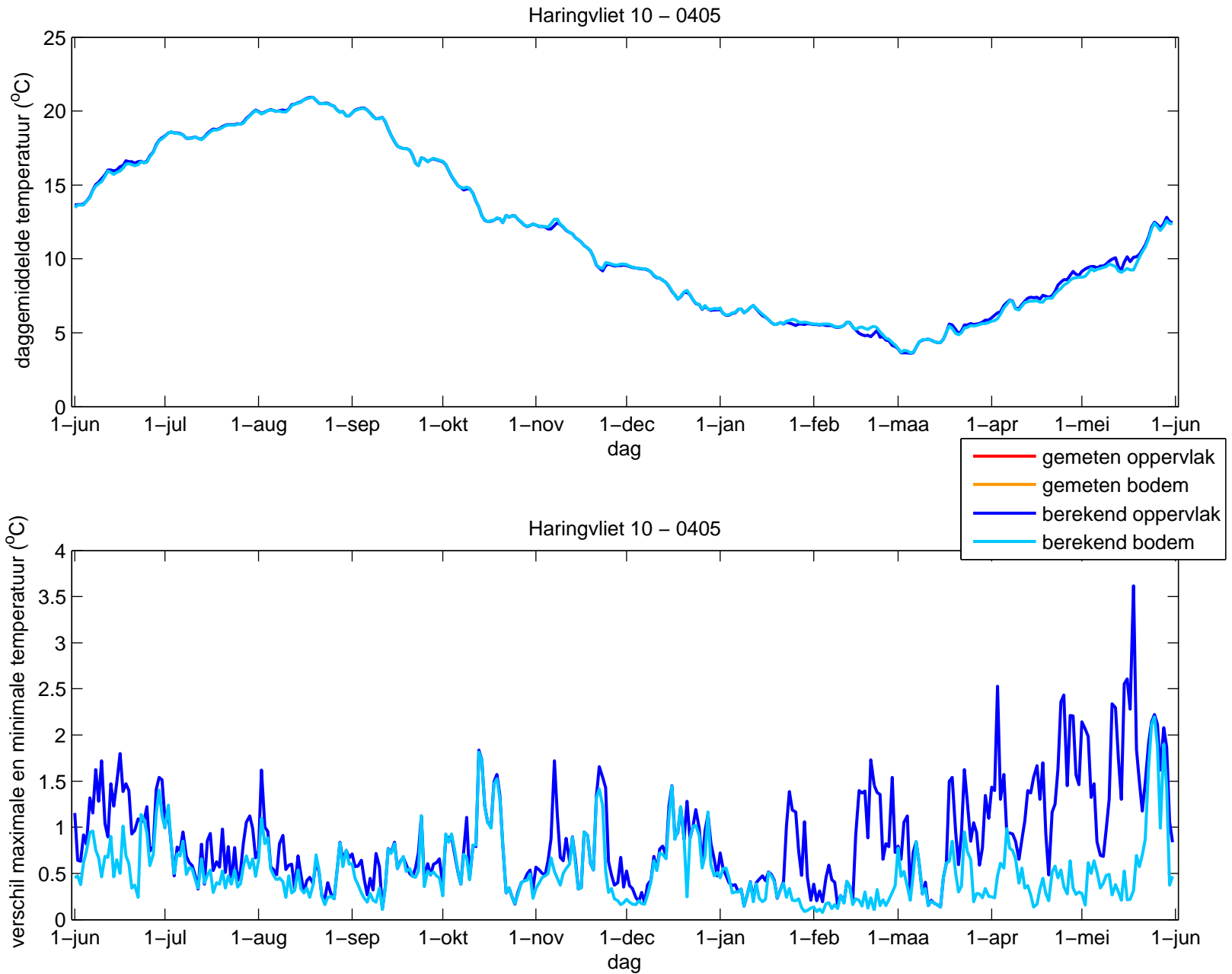

PMR NCV Abiotiek
 Dag-analyse van de saliniteit, vergelijking van
 gemiddelde en variatie per dag tussen meting en berekening
 in station Oosterschelde 4

A2218

Fig. A.59

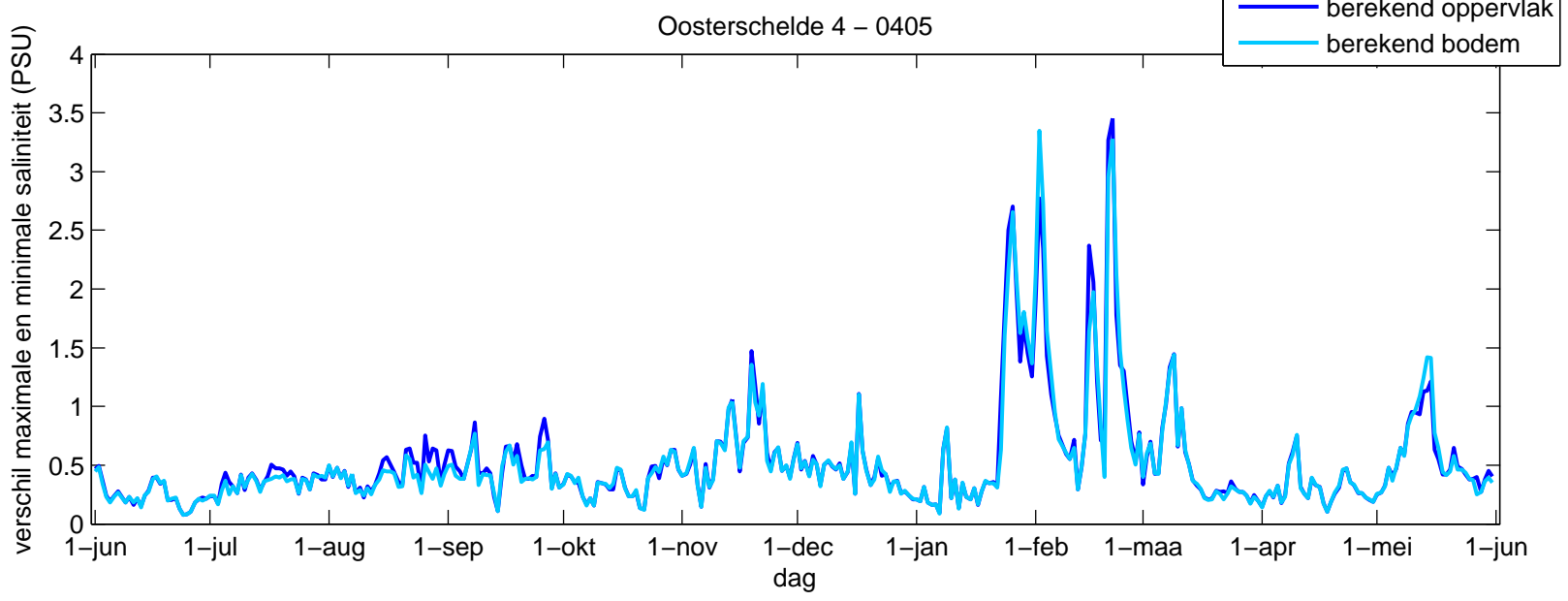
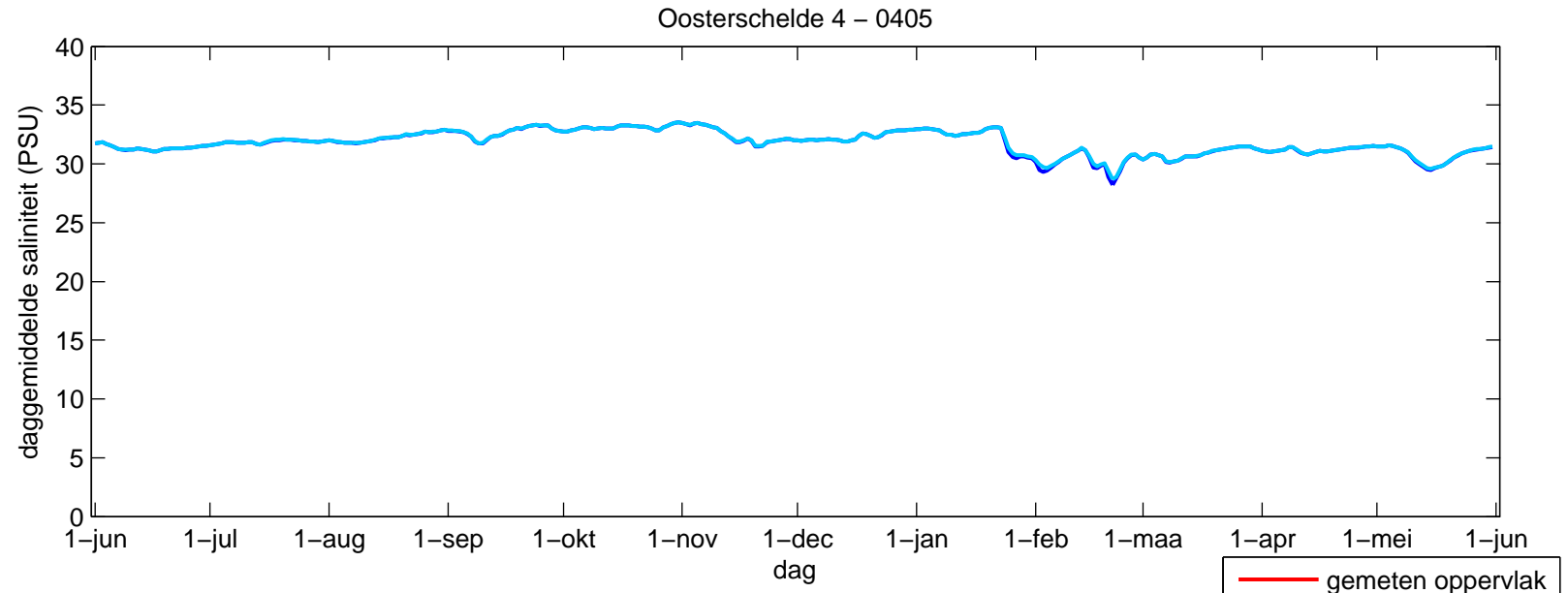

PMR NCV Abiotiek
 Dag-analyse van de saliniteit, vergelijking van
 gemiddelde en variatie per dag tussen meting en berekening
 in station Vlakte van de Raan

A2218

Fig. A.60

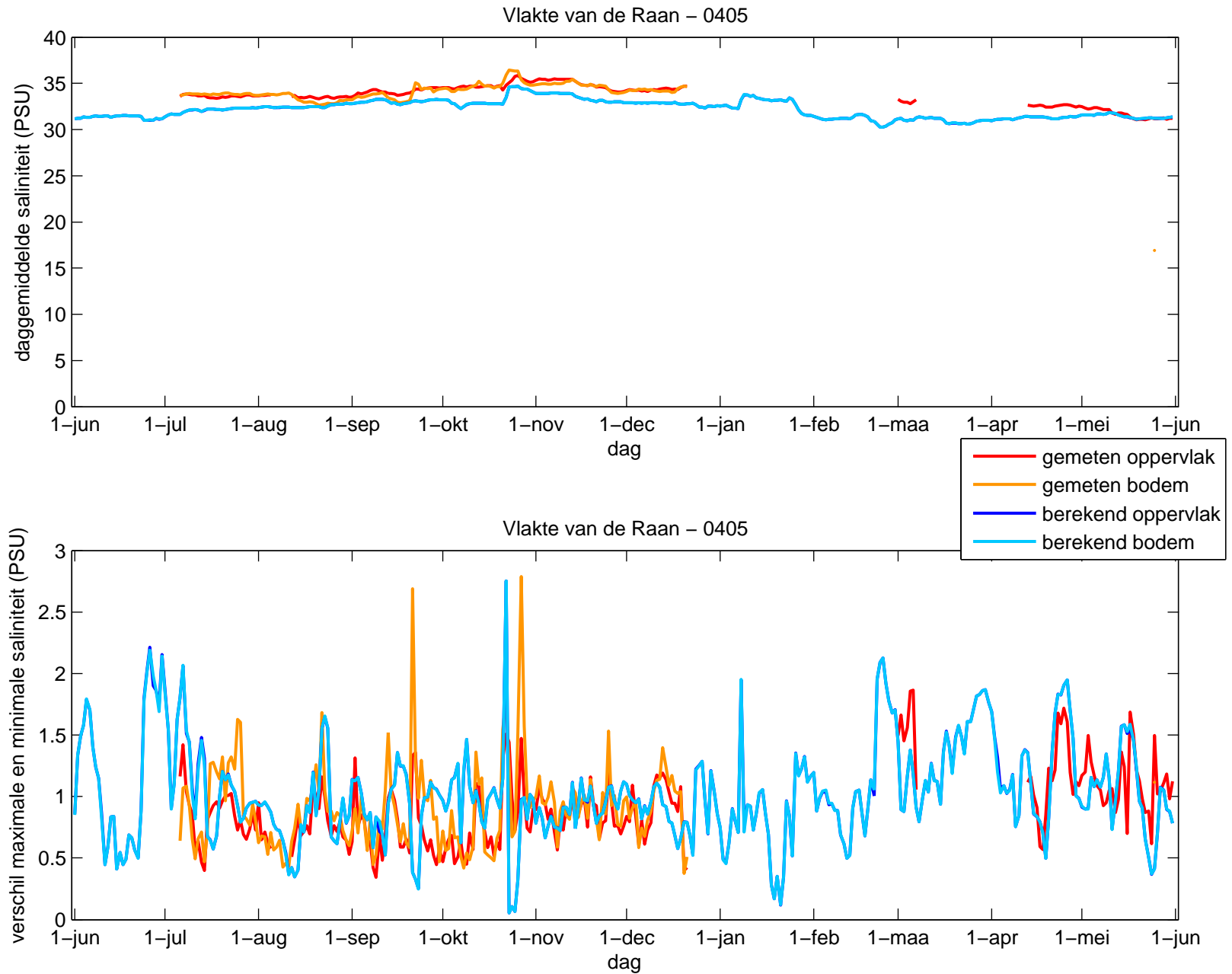

PMR NCV Abiotiek
 Dag-analyse van de saliniteit, vergelijking van
 gemiddelde en variatie per dag tussen meting en berekening
 in station Brouwershavensche Gat 2

A2218

Fig. A.61

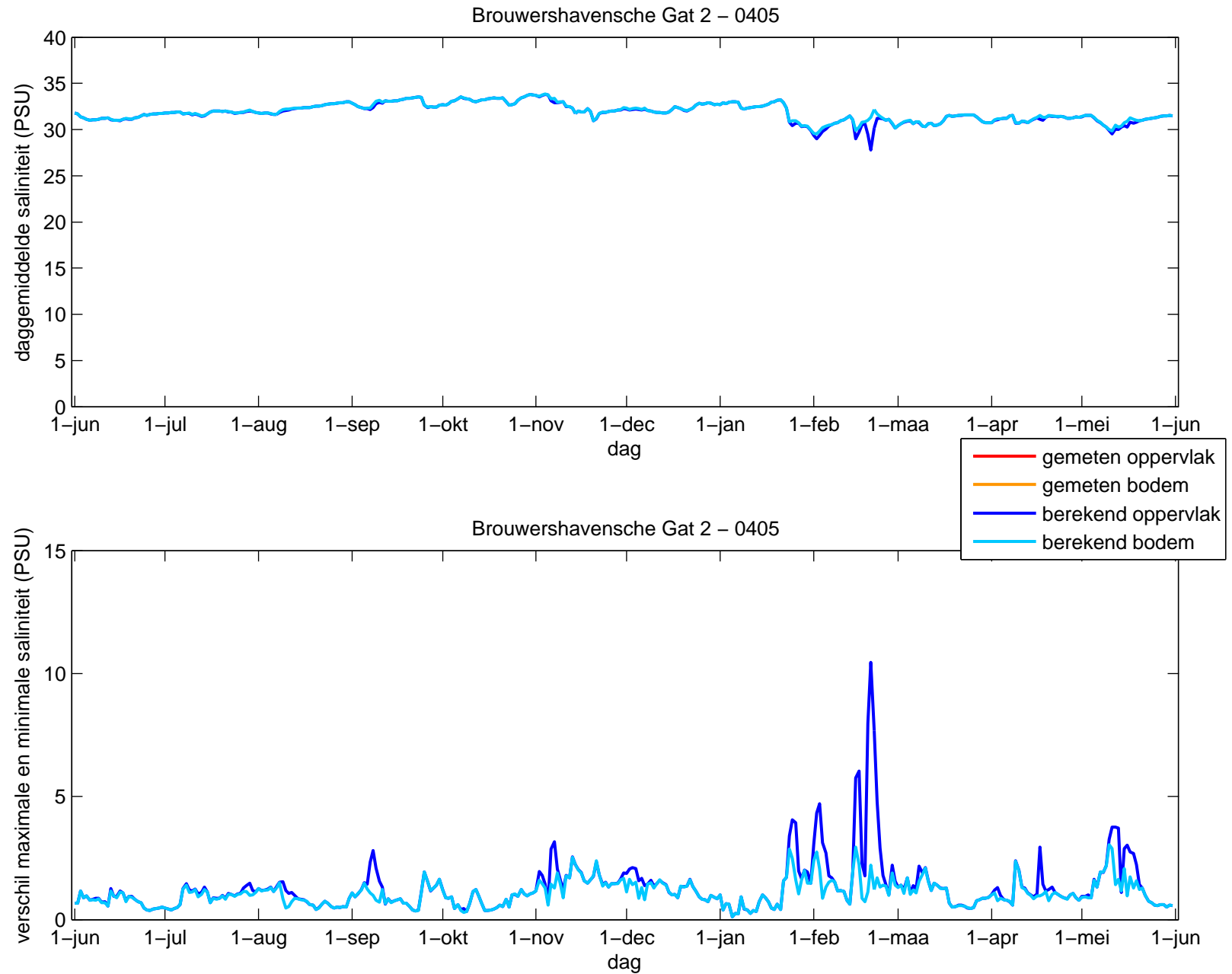

PMR NCV Abiotiek
 Dag-analyse van de saliniteit, vergelijking van
 gemiddelde en variatie per dag tussen meting en berekening
 in station Brouwershavensche Gat 8

A2218

Fig. A.62

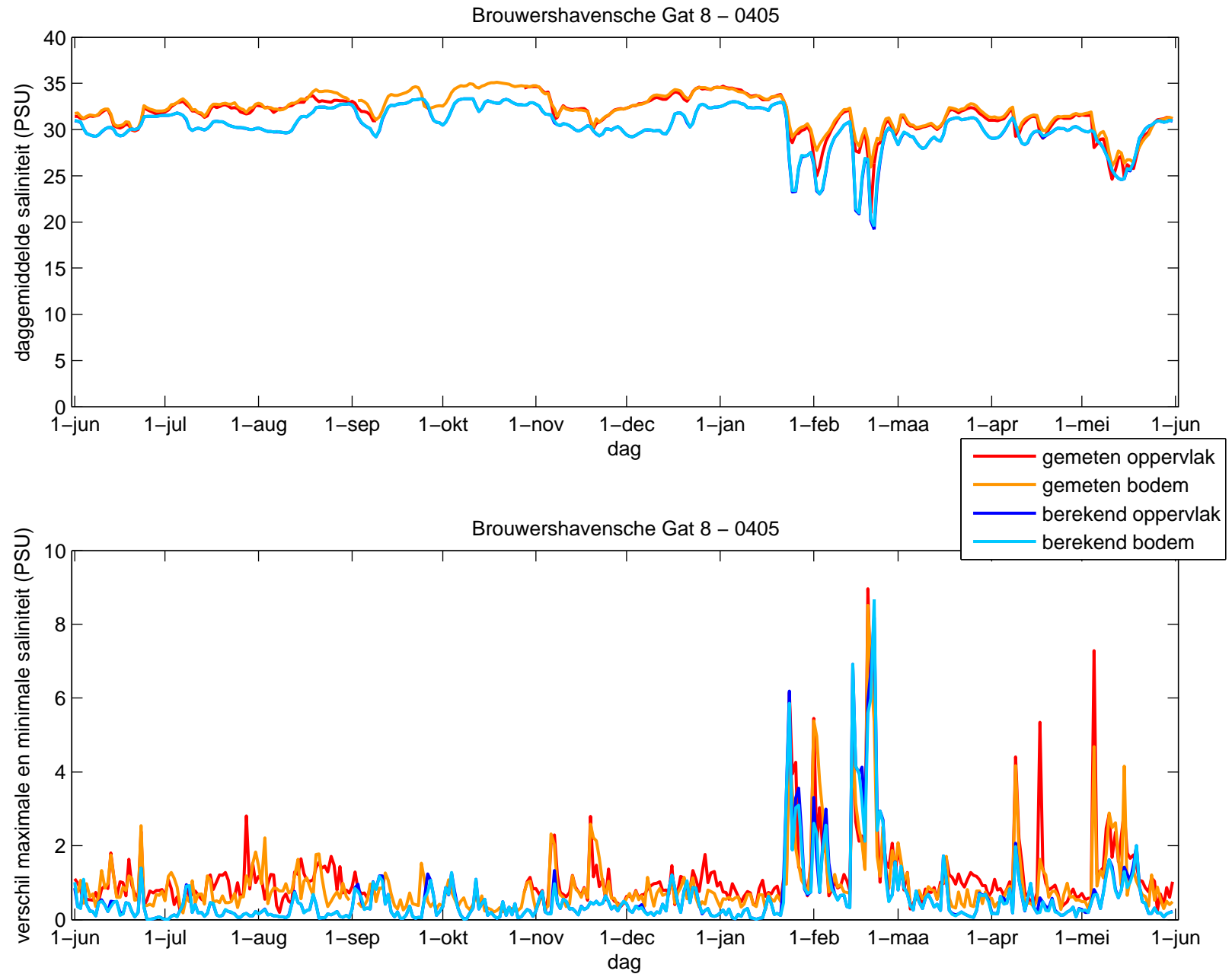

PMR NCV Abiotiek
 Dag-analyse van de saliniteit, vergelijking van
 gemiddelde en variatie per dag tussen meting en berekening
 in station Haringvliet 10

A2218

Fig. A.63

